



ประชุมผู้ปกครองนักเรียน  
ชั้นประถมศึกษาปีที่ 3  
ภาคเรียนที่ 2 ปีการศึกษา 2566



วันอาทิตย์ที่ 29 ตุลาคม พ.ศ. 2566

เวลา 9.00 - 10.00 น.

ณ ห้องประชุมปกรณ์ อังศุสิงห์





นายกิตติศักดิ์ กาญจนครุฑ  
รองผู้อำนวยการ  
งานบริหารงานวิชาการ  
งานบริหารงานงบประมาณ



นางดารณี คุณอนันต์  
ผู้อำนวยการ



นางอาภาสินี ประสพศักดิ์  
รองผู้อำนวยการ  
งานบริหารงานบุคคล  
งานบริหารทั่วไป



แบบรายงานผลการพัฒนาคุณภาพผู้เรียนรายบุคคล

ชั้นประถมศึกษาปีที่      ปีการศึกษา 2565

โรงเรียน

สำนักงานเขตพื้นที่การศึกษาประถมศึกษา

จังหวัด

เลขประจำตัว

ชื่อ

เลขที่

1

กลุ่มสาระการเรียนรู้	น้ำหนัก	ภาคเรียนที่ 1	ภาคเรียนที่ 2	รวม	ระดับ
		50 คะแนน	50 คะแนน		
<b>สาระการเรียนรู้พื้นฐาน</b>					
ภาษาไทย			81	80	4
คณิตศาสตร์				68	2.5
วิทยาศาสตร์และเทคโนโลยี				78	3.5
สังคมศึกษา ศาสนาและวัฒนธรรม				85	4
ประวัติศาสตร์				76	3.5
สุขศึกษาและพลศึกษา				81	4
ศิลปะ				87	4
การทำงานอาชีพ					4
ภาษาอังกฤษ					4
<b>สาระเพิ่มเติม</b>					
หน้าที่พลเมือง			83	83	4
ภาษาอังกฤ				83	4
วิทยาการ					4
วิทยาศาสตร์					3.5
การปฎิบัติ					4
					70



นางสาวครูมาแล้ว) ครู

นางครูมาแล้ว) นายครูมาแล้ว)

นวยการโรงเรียน

กิจกรรมพัฒนาผู้เรียน\*\*\*

\* = ดีเยี่ยม/ดี/ผ่าน/ไม่ผ่าน

\*\* = ดีเยี่ยม/ดี/ผ่าน/ไม่ผ่าน

\*\*\* = ผ่าน/ไม่ผ่าน



# นโยบายภาคเรียนที่ 2 ปีการศึกษา 2566

## นำผลการเรียนภาคเรียนที่ 1 มาปรับปรุง



## นโยบายภาคเรียนที่ 2 ปีการศึกษา 2566



**เน้นให้นักเรียนมีวินัย  
รักการอ่าน**

**โรงเรียนอนุบาลสามเสน (สำนักงานสาขากินแบ่งรัฐบาลอุปถัมภ์)** | **World Class Standard School**

**ขอแสดงความยินดีกับนักเรียนที่ได้รับรางวัลการสอบแข่งขัน โครงการ ASMOPSS THAILAND 2023 รอบแรก**

<b>ด.ช. อัครชัย จุลมุล</b> นักเรียนชั้น ป.6/2 (MSE)	<b>ด.ญ. อัญญา อังชัย</b> นักเรียนชั้น ป.6/2 (MSE)	<b>ด.ญ. อัญญา เกียรติมากุล</b> นักเรียนชั้น ป.6/1 (MEP)	<b>ด.ช. อินทัช ตังกิตติมศักดิ์</b> นักเรียนชั้น ป.5/2 (MSE)	<b>ด.ญ. นกัศรินทร์ เตชะ</b> นักเรียนชั้น ป.4/1 (MEP)	<b>ด.ช. ปิญชายุทธ์ (แมรี่ไม่ตี)</b> นักเรียนชั้น ป.4/1 (MEP)	<b>ด.ช. กกรร วรวิภาคกุล</b> นักเรียนชั้น ป.4/1 (MEP)	<b>ด.ช. กานติ สุขสามนต์</b> นักเรียนชั้น ป.4/1 (MEP)
รางวัลเหรียญทอง วิชาคณิตศาสตร์ ป.6 รางวัลเหรียญทองแดง วิชาวิทยาศาสตร์ ป.6	รางวัลชนะเลิศ วิชาคณิตศาสตร์ ป.6 รางวัลเหรียญทองแดง วิชาวิทยาศาสตร์ ป.6 รางวัลชนะเลิศ วิชาภาษาอังกฤษ ป.6	รางวัลเหรียญทองแดง วิชาคณิตศาสตร์ ป.6 รางวัลเหรียญทอง วิชาวิทยาศาสตร์ ป.6	รางวัลเหรียญทอง วิชาวิทยาศาสตร์ ป.5	รางวัลเหรียญเงิน วิชาคณิตศาสตร์ ป.4 รางวัลเหรียญเงิน วิชาวิทยาศาสตร์ ป.4	รางวัลเหรียญเงิน วิชาคณิตศาสตร์ ป.4 รางวัลเหรียญเงิน วิชาวิทยาศาสตร์ ป.4 รางวัลเหรียญเงิน วิชาภาษาอังกฤษ ป.4	รางวัลเหรียญเงิน วิชาคณิตศาสตร์ ป.4 รางวัลเหรียญเงิน วิชาวิทยาศาสตร์ ป.4	รางวัลเหรียญทองแดง วิชาวิทยาศาสตร์ ป.4

โรงเรียนอนุบาลสามเสน (สำนักงานสาขากินแบ่งรัฐบาลอุปถัมภ์) | สำนักงานเขตพื้นที่การศึกษากรุงเทพมหานคร สำนักงานคณะกรรมการการศึกษาขั้นพื้นฐาน กระทรวงศึกษาธิการ | โทร 0-2279-0415 | โทร 0-2278-0713 | www.abss.ac.th | abssnews@gmail.com



# นโยบายภาคเรียนที่ 2 ปีการศึกษา 2566



# มุ่งผลสัมฤทธิ์ทางการเรียน การแข่งขันภายนอกโรงเรียน

**International Math Journal Contest** ครั้งที่ 3 | **TEDET** | **IMJCA**

**MATH DEPARTMENT**  
nubansarsamee School

**ขอแสดงความยินดีกับ เด็กชายอินทัช ตังกิตติมศักดิ์**  
นักเรียนชั้น ป. 5/2 (MSE) ได้รับรางวัล

**KOREA EDU-TECH INDUSTRY ASSOCIATION PRESIDENT AWARD**  
การประกวดเขียนเล่าเรื่องคณิตศาสตร์ในชีวิตประจำวัน

**ขอแสดงความยินดีกับนักเรียนที่ได้รับรางวัล รางวัลชนะเลิศ การแข่งขันสิ่งประดิษฐ์และนวัตกรรมนักวิทยาศาสตร์น้อย ระดับประถมศึกษา ประจำปี 2566**

องค์การพิพิธภัณฑ์วิทยาศาสตร์แห่งชาติ (อพวช.) มหาวิทยาลัยธรรมศาสตร์ ศูนย์รังสิต ร่วมกับสมาคมวิทยาศาสตร์แห่งประเทศไทยในพระบรมราชูปถัมภ์

เด็กชายรัชชา วิวัฒน์วิจิตร  
นักเรียนชั้น ป.6/2 (MSE)

เด็กหญิงวิษา จันทนกร  
นักเรียนชั้น ป.5/1 (MEP)

เด็กชายเชษฐ์กร เชื้อวิวัฒน์  
นักเรียนชั้น ป.5/1 (MEP)

ได้เป็นตัวแทนศูนย์ภาคกลางเข้าแข่งขันระดับประเทศ ทีม ABSS For away from covid (ทีมชะง่อนเชื้ออัตโนมัติ) ครูที่ปรึกษา นางเมงเยาว์ จันตา

กลุ่มสาระการเรียนรู้วิทยาศาสตร์และเทคโนโลยี

**ขอแสดงความยินดี รางวัลรองชนะเลิศอันดับ 1**

การแข่งขันตอบปัญหาวิทยาศาสตร์ ระดับประถมศึกษา ระดับภาคกลาง ปี 2566

**ด.ช.อินทัช ตังกิตติมศักดิ์**  
**ด.ช.อัครชัย จุลมุล**  
ครูที่ปรึกษา ครูเฉลิมชัย วัดเข้าหลาม

รางวัลรองชนะเลิศอันดับ 1 การแข่งขันตอบปัญหาวิทยาศาสตร์ ระดับประถมศึกษา 2,000 บาท

โรงเรียนอนุบาลสามเสน (สำนักงานสาขากินแบ่งรัฐบาลอุปถัมภ์)

022790415 | abssnews@gmail.com | www.abss.ac.th | 302762 ถนนราชพฤกษ์ บางพลี 10511 โทร 0-2278-0713



# ANUBANSAMSEN NEWS

โรงเรียนอนุบาลสามเสน (สำนักงานสลากกินแบ่งรัฐบาลอุปถัมภ์)  
Anubansamsen School (The Government Lottery Office Support)



ปีที่ ๓ ฉบับที่ ๗๙ วันศุกร์ที่ ๒๑ กรกฎาคม พ.ศ. ๒๕๖๖

ศึกษาดูงานโรงงานน้ำดื่ม ABSS



## นโยบายภาคเรียนที่ 2 ปีการศึกษา 2566



### กิจกรรมส่งเสริมทักษะชีวิต



Develop students equally

พัฒนาเด็กได้

ทุกเวลา



การประชุมผู้ปกครอง ระดับชั้น ป.3  
ณ ห้องประชุมปกรณ์ วันที่ 29 ตุลาคม 2566  
(เปิดภาคเรียนที่ 2 /2566)



กลุ่มบริหารงานวิชาการ



# ระบบการบริหารงานวิชาการระดับประถมศึกษา Primary academic administration system



**Policy**  
→



**into practice**  
→



**Fast**  
→

หัวหน้ากลุ่มสาระฯ  
กิจกรรมพัฒนาผู้เรียน  
หัวหน้าสายชั้น 1 – 6  
หัวหน้าวัดผล/ทะเบียน  
ครูประจำชั้นทุกห้อง  
ครูพิเศษทุกระดับชั้น

นายกิตติศักดิ์ กาญจนครุฑ  
รองผู้อำนวยการกลุ่มบริหารงานวิชาการ

นางสาววิสุทธิ์ธรรม พิมพ์ศิริ  
หัวหน้างานกลุ่มบริหารงานวิชาการ  
หัวหน้างานห้องเรียนพิเศษ

นายสุรชัย ศรีโยธี  
รองหัวหน้างานกลุ่มบริหารงานวิชาการ





# ระบบการบริหารงานงบประมาณระดับปฐมวัย Early childhood budget management system



นายกิตติศักดิ์ กาญจนครุฑ  
รองผู้อำนวยการกลุ่มบริหารงานงบประมาณ

Policy

การปฏิบัติ



นางสาวปพรรณันต์ สมยาโลน  
หัวหน้ากลุ่มบริหารงาน  
งบประมาณ

รวดเร็ว



นางสาวสุพิชญา ประสารศรี  
เจ้าหน้าที่พัสดุ

โปร่งใส



นางสาวจันทร์ทอง วงษ์แก้ว  
เจ้าหน้าที่การเงินโรงเรียน

ตรวจสอบได้



นางสาวเจนณดี ยศไชยวิบูลย์  
เจ้าหน้าที่การเงินโรงเรียน

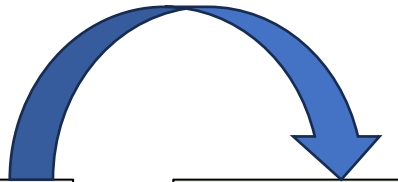

หัวหน้ากลุ่มสาระฯ  
หัวหน้าสายชั้น 1-6  
ครูประจำชั้นทุกห้อง  
ครูพิเศษทุกระดับชั้น

*Develop students equally*

การบริหารจัดการกลุ่มสาระการเรียนรู้และกิจกรรมพัฒนาผู้เรียน  
Management of learning subject groups and student development activities

**Policy**



รองผู้อำนวยการ  
กลุ่มบริหารงานวิชาการ  
กลุ่มบริหารงบประมาณ



นางสาวบริสุทธิ์ธรรม พิมพ์ศิริ  
หน.สาระฯคณิตศาสตร์



นายเฉลิมชัย วัดเข้าหลาม  
หน.สาระฯวิทย์เทคโนโลยี



นางสาวสุพร อุดมชุม  
หน.สาระฯภาษาไทย



นางสาวเบญญา จันทรวิจิตร  
หน.สาระฯภาษาต่างประเทศ



นางพัชราภรณ์ วงศ์ประทุม  
หน.สาระฯสังคมศึกษา



นายปีตินันท์ บัวสำลี  
หน.สาระฯศิลปะ



นางสาวลาวัลย์ แยมประสงค์  
หน.สาระฯสุขศึกษาพลศึกษา



นางแสงเดือน จิติพันธ์รังสฤต  
หน.สาระฯการงาน



นางสาวจิตติการย์ ฤทธิชัยนุวัฒน์  
หน.กิจกรรมพัฒนาผู้เรียน



นางสาวกานดากร พุกสุวรรณ  
หน.วัดผลและงานทะเบียน

ดูแลการสอนครู, การตรวจแผนการสอนครู, การนิเทศการสอนครู, จัดกิจกรรมสำคัญที่เกี่ยวกับกลุ่มสาระฯ, การวัดและประเมินผลนักเรียน, การออกแบบเครื่องมือวัดผลนักเรียน, การออกข้อสอบกลางภาค / ปลายภาค, การจัดอัตรากำลังครูผู้สอน, การส่งนักเรียนที่มีความสามารถไปแข่งขันภายนอก, พัฒนาหลักสูตร, วางแผนยกระดับผลสัมฤทธิ์ของกลุ่มสาระฯ, วิจัยในชั้นเรียน, ฯลฯ



## Least mistake

ผิดพลาดน้อยที่สุด



Policy



## การบริหารจัดการระดับชั้นประถมศึกษา Primary school management



ประธานคณะสายชั้น  
หัวหน้าสายชั้น ป.6



หัวหน้าสายชั้น ป.1



หัวหน้าสายชั้น ป.2



หัวหน้าสายชั้น ป.3

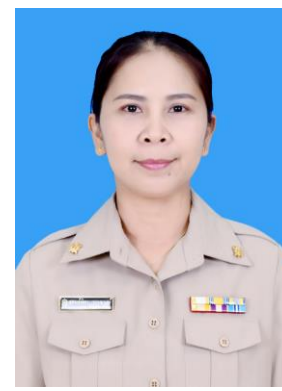

หัวหน้าสายชั้น ป.4



หัวหน้าสายชั้น ป.5

ดูแลระเบียบวินัยของนักเรียน, การคัดกรองนักเรียน, การสื่อสารกับผู้ปกครอง, กิจกรรมสำคัญ, การส่งต่อนักเรียนโดยข้อมูล, ความปลอดภัยในสถานศึกษา, เครือข่ายผู้ปกครองระดับห้องเรียน, ฝ่ายปกครองสายชั้น, การควบคุมดูแลนักเรียนนอกสถานที่ทุกกรณี, ประชุมผู้ปกครอง, ความสะอาดอาคารและสายชั้นตนเอง, ความเพียงพอของอาหารกลางวัน ฯลฯ

รองผู้อำนวยการ  
กลุ่มบริหารงานวิชาการ  
กลุ่มบริหารงบประมาณ



ปฏิทินการจัดกิจกรรมระดับประถมศึกษา โรงเรียนอนุบาลสามเสน (สำนักงานสลากกินแบ่งรัฐบาลอุปถัมภ์)  
กลุ่มบริหารงานวิชาการ ภาคเรียนที่ 2 พฤศจิกายน – มีนาคม 2566

วัน เดือน พ.ศ.	กิจกรรมที่ดำเนินการภาคเรียนที่ 2
2-3 พ.ย. 66	กิจกรรมซ้อมกีฬาแชร์บอลและฟุตบอลสำหรับ ทีมชิงชนะเลิศ
<b>6 พ.ย.66</b>	<b>เริ่มเปิดทำการสอนเสริมศักยภาพภาคเรียนที่ 2 ปีการศึกษา 2566</b>
7 พ.ย. 66	กิจกรรมซ้อมพิธีเปิด-ปิด กองเชียร์ กีฬาตี เวลา 10.30 น. – 11.30 น.
<b>10 พ.ย. 66</b>	<b>กิจกรรมการแข่งขันกีฬาภายในโรงเรียน(กีฬาตี) ปีการศึกษา 2566</b>
21 พ.ย. 66	กิจกรรมวันสมเด็จพระมหาธีรราชเจ้า



ปฏิทินการจัดกิจกรรมระดับประถมศึกษา โรงเรียนอนุบาลสามเสน (สำนักงานสลากกินแบ่งรัฐบาลอุปถัมภ์)  
กลุ่มบริหารงานวิชาการ ภาคเรียนที่ 2 พุทธศักราช 2566

วัน เดือน พ.ศ.	กิจกรรมที่ดำเนินการภาคเรียนที่ 2
4 ธ.ค. 66	กิจกรรมวันพ่อแห่งชาติ
7 - 8 ธ.ค. 66	กิจกรรม MSE Camp ระดับชั้นประถมศึกษาปีที่ 3 – 6 ฟาว์นแท่นทรี รีสอร์ท จังหวัดนครราชสีมา
19 - 20 ธ.ค. 66	กิจกรรม MEP Camp ระดับชั้นประถมศึกษาปีที่ 3 – 6 ฟาว์นแท่นทรี รีสอร์ท จังหวัดนครราชสีมา



ปฏิทินการจัดกิจกรรมระดับประถมศึกษา โรงเรียนอนุบาลสามเสน (สำนักงานสลากกินแบ่งรัฐบาลอุปถัมภ์)  
กลุ่มบริหารงานวิชาการ ภาคเรียนที่ 2 พฤศจิกายน – มีนาคม 2566

วัน เดือน พ.ศ.	กิจกรรมที่ดำเนินการภาคเรียนที่ 2
25 ธ.ค. 66	กิจกรรมวันคริสต์มาส
<b>26 ธ.ค. 66</b>	<b>เข้าค่ายลูกเสือชั้นประถมศึกษาปีที่ 3 Day Camp</b>
<b>8 - 10 ม.ค.67</b>	<b>ทดสอบกลางภาคเรียนที่ 2 ปีการศึกษา 2566</b>
20 ม.ค.67	กิจกรรม MEP Camp ระดับชั้นประถมศึกษาปีที่ 1 - 2
9 ก.พ.67	กิจกรรมวันตรุษจีน



ปฏิทินการจัดกิจกรรมระดับประถมศึกษา โรงเรียนอนุบาลสามเสน (สำนักงานสภานโยบายการอุดมศึกษา วิทยาศาสตร์ วิจัยและนวัตกรรมแห่งชาติ)  
กลุ่มบริหารงานวิชาการ ภาคเรียนที่ 2 พฤศจิกายน – มีนาคม 2566

วัน เดือน พ.ศ.	กิจกรรมที่ดำเนินการภาคเรียนที่ 2
22 ก.พ.67	กิจกรรมวันวิชาการ ปีการศึกษา 2566
19-23 ก.พ.67	แจ้งความประสงค์เข้าห้องเรียนพิเศษ MSE ปีการศึกษา 2567 ของนักเรียนระดับชั้นประถมศึกษาปีที่ 2 – 5 กับครูประจำชั้น
<b>26-27 ก.พ.67</b>	<b>ติวสอบ NT นักเรียนชั้นประถมศึกษาปีที่ 3</b>
<b>28 ก.พ.67</b>	<b>สอบ NT นักเรียนชั้นประถมศึกษาปีที่ 3</b>

โครงการค่ายส่งเสริมการเรียนรู้ภาษาอังกฤษ

MSE Camp

MEP Camp



NO MATTER WHAT LEVEL OF LEARNERS

Slam can offer our best curriculums to suited our student's requirement. Ranged from Children course or adult business course.

กิจกรรม MSE Camp ระดับชั้นประถมศึกษาปีที่ 3 – 6

ฟาว์นแท่นทรี รีสอร์ท จังหวัดนครราชสีมา



# สถานที่จัดกิจกรรม เขาใหญ่



## บรรยากาศภายในห้องประชุม



## บรรยากาศภายในรีสอร์ท



## บรรยากาศภายในห้องพัก





### รายการอาหารเช้า



ไข่กระทะ / ไข่ดาว

ขนมปังปิ้ง / ไข่กรอก



ข้าวผัด

ข้าวต้ม



ผัดซีอิ๊ว

สลัดผัก

น้ำสลัด

ผัดผัก

( ซา ทานพ โตริอัน เป้าปลา / หลนไก่ตามฤดูกาล )



### บรรยากาศกิจกรรมภายในรีสอร์ท



### บรรยากาศกิจกรรมภายในรีสอร์ท



### บรรยากาศกิจกรรมภายในรีสอร์ท



# กิจกรรม MSE Camp ระดับชั้นประถมศึกษาปีที่ 3 – 6

## ฟาวน์แท่นทรี รีสอร์ท จังหวัดนครราชสีมา

กิจกรรม 2 วัน 1 คืน

ห้องพัก 1 คืน  
อาหารเช้า 2 มื้อ (รวมรถบัส 1 มื้อ)  
อาหารกลางวัน 2 มื้อ  
อาหารเย็น 1 มื้อ  
อาหารว่าง 2 มื้อ  
อาหารว่างบนรถบัส 2 มื้อ  
อาหารว่างรอบดึก 1 มื้อ



รถบัสปรับอากาศ

รับ-ส่ง จากโรงเรียนถึงสถานที่  
จัดค่าย พร้อมประกันอุบัติเหตุ



เสื้อค่ายสำหรับคณะครู และ นักเรียน

คำพยาน



Magical Language  
MEP Samkhok

What Hero

MSE Camp

12

สถานที่จัดกิจกรรม เขาใหญ่



Fountain Tree Resort  
Golf & Adventure World



## จำนวนนักเรียนที่คะแนนสอบปลายภาค 1/2566 ไม่ผ่านเกณฑ์ ชั้นประถมศึกษาปีที่ 3/1 (MEP) 3/2 (MSE)

วิชา	ระดับชั้น	จำนวน
Mathematics	ป.3/1	-
Science	ป.3/1	-
Health and Physical Education	ป.3/1	3 คน
English	ป.3/1	-

วิชา	ระดับชั้น	จำนวน
Mathematics	ป.3/2	8 คน
Science	ป.3/2	10 คน

วิชา	ระดับชั้น	จำนวน
<b>วิชาเพิ่มเติม</b>	ป.3/1	-
ภาษาอังกฤษ	ป.3/2	-
เพื่อการสื่อสาร	ป.3/3	15 คน
	ป.3/4	17 คน

## จำนวนนักเรียนที่คะแนนสอบปลายภาค 1/2566 ไม่ผ่านเกณฑ์

กลุ่มสาระการเรียนรู้	ระดับชั้น ป.1	ระดับชั้น ป.2	ระดับชั้น ป.3	ระดับชั้น ป.4	ระดับชั้น ป.5	ระดับชั้น ป.6
คณิตศาสตร์	4 คน	36 คน	45 คน	14 คน	40 คน	23 คน
วิทยาศาสตร์เทคโนโลยี	ผ่านหมด	19 คน	12 คน	8 คน	12 คน	27 คน
ภาษาไทย	1 คน	13 คน	35 คน	21 คน	32 คน	13 คน
เสริมทักษะภาษาไทย	3 คน					
ภาษาอังกฤษ	ผ่านหมด	22 คน	38 คน	47 คน	19 คน	14 คน
เสริมทักษะอ่านเขียนอังกฤษ	1 คน	17 คน	21 คน	39 คน	10 คน	8 คน
ภาษาจีน	ผ่านหมด	11 คน	26 คน	17 คน	19 คน	19 คน
ศิลปะ	1 คน	11 คน	11 คน	18 คน	10 คน	9 คน
สุขศึกษาพลศึกษา	4 คน	7 คน	14 คน	7 คน	ผ่านหมด	5 คน
การงานอาชีพ	ผ่านหมด	29 คน	20 คน	8 คน	8 คน	8 คน
สังคมศึกษาฯ	3 คน	22 คน	22 คน	19 คน	13 คน	22 คน
ประวัติศาสตร์	5 คน	20 คน	27 คน	17 คน	10 คน	25 คน
หน้าที่พลเมือง	8 คน	13 คน	14 คน	11 คน	1 คน	4 คน

สรุปเวลาเรียน

ชั้น	รายการ		จำนวนวัน				
	ภาคเรียน		เปิดเรียน	มาเรียน	ลาป่วย	ลากิจ	ขาด
ประถมศึกษาปีที่ 1 / 1	ภาคเรียนที่ 1		100	96	4	-	-
	ภาคเรียนที่ 2						
	รวม						

บันทึกภาวะโภชนาการนักเรียน

ครั้งที่ 1 พฤษภาคม		ครั้งที่ 2 สิงหาคม		ครั้งที่ 3 พฤศจิกายน		ครั้งที่ 4 กุมภาพันธ์	
น้ำหนัก	ส่วนสูง	น้ำหนัก	ส่วนสูง	น้ำหนัก	ส่วนสูง	น้ำหนัก	ส่วนสูง
21.7	120	20	122				

ตารางแสดงน้ำหนักและส่วนสูงของเด็กไทยโดยเฉลี่ย

อายุ/ปี		4	5	6	7	8	9	10	11	12	13	14	15
น้ำหนัก (กก.)	ชาย	14.5	15.5	17	18	20	22	24	27	29	33	37	43
	หญิง	14	15	17	18	20	23	25	28	32	37	40	43
ส่วนสูง (ซม.)	ชาย	102	106	111	116	120	125	130	135	140	145	153	159
	หญิง	101	106	110	115	120	126	131	137	143	148	152	153

**MEP**

การประเมินผลการเรียนรู้รายวิชา

รายวิชา	เวลาเรียน (ชั่วโมง/ปี)	คะแนนระหว่างเรียน				คะแนนปลายปี		สรุปผล การประเมิน		
		ภาคเรียนที่ 1		ภาคเรียนที่ 2		เต็ม	ได้	เต็ม	ได้	ระดับ
		เต็ม	ได้	เต็ม	ได้					
<b>รายวิชาพื้นฐาน</b>	<b>840</b>									
ท 11101 ภาษาไทย	200	35	34	35		30		100		
ค 11101 คณิตศาสตร์	160	35	33	35		30		100		
ว 11101 วิทยาศาสตร์และเทคโนโลยี	120	35	33	35		30		100		
ส 11101 สังคมศึกษา ศาสนา และวัฒนธรรม	40	35	33	35		30		100		
ส 11102 ประวัติศาสตร์	40	35	34	35		30		100		
พ 11101 สุขศึกษาและพลศึกษา	80	40	37	40		20		100		
ศ 11101 ศิลปะ	80	40	36	40		20		100		
ง 11101 การงานอาชีพ	40	40	40	40		20		100		
อ 11101 ภาษาอังกฤษ	80	35	33	35		30		100		
<b>รายวิชาเพิ่มเติม</b>	<b>160</b>									
ท 11201 เสริมทักษะภาษาไทย	40	40	38	40		20		100		
ส 11231 หน้าที่พลเมือง	40	40	36	40		20		100		
อ 11201 ภาษาอังกฤษเพื่อการสื่อสาร	40	40	40	40		20		100		
อ 11202 เสริมทักษะการอ่านเขียนภาษาอังกฤษ	40	40	39	40		20		100		

ลงชื่อ \_\_\_\_\_ ครูประจำชั้น

ผลการซ่อมรายวิชา

รายวิชา	ผลการสอบซ่อม (ปรับปรุง)		
	ผ่าน/ไม่ผ่าน	ระดับ	วันเดือนปีที่ผ่าน

ลงชื่อ \_\_\_\_\_ ครูประจำชั้น

ความคิดเห็นเกี่ยวกับผู้เรียน (สำหรับครู)

ภาคเรียนที่ 1

คุณลักษณะที่ประเมิน	ระดับคุณภาพ				ความคิดเห็นเพิ่มเติม
	ดีเยี่ยม	ดี	พอใช้	ปรับปรุง	
1. ตั้งใจเรียน		✓			มีความตั้งใจ ไม่เรียนรู้อะไร
2. มีความรับผิดชอบ		✓			มีความรับผิดชอบ ไม่ติดภาระ
3. มีความอดทนอดกลั้น		✓			ชอบเทคโนโลยีคอมพิวเตอร์
4. มีความเชื่อมั่นในตนเอง		✓			อ่าน - เขียนได้
5. กิริยามารยาทดี		✓			
6. มีสุขนิสัยที่ดี		✓			
7. ร่าเริง แจ่มใส		✓			
8. ช่วยเหลือตนเองได้		✓			
9. มีน้ำใจช่วยเหลือผู้อื่น		✓			
10. เลียยผลเพื่อส่วนรวม		✓			

ลงชื่อ  ครูประจำชั้น      ลงชื่อ \_\_\_\_\_ ผู้อำนวยการโรงเรียน

ภาคเรียนที่ 2

คุณลักษณะที่ประเมิน	ระดับคุณภาพ				ความคิดเห็นเพิ่มเติม
	ดีเยี่ยม	ดี	พอใช้	ปรับปรุง	
1. ตั้งใจเรียน					
2. มีความรับผิดชอบ					
3. มีความอดทนอดกลั้น					
4. มีความเชื่อมั่นในตนเอง					
5. กิริยามารยาทดี					
6. มีสุขนิสัยที่ดี					
7. ร่าเริง แจ่มใส					
8. ช่วยเหลือตนเองได้					
9. มีน้ำใจช่วยเหลือผู้อื่น					
10. เลียยผลเพื่อส่วนรวม					

ลงชื่อ \_\_\_\_\_ ครูประจำชั้น      ลงชื่อ \_\_\_\_\_ ผู้อำนวยการโรงเรียน

Comment about the student  
Teacher/Advisor's comment

Semester 1

He is an enthusiastic learner who seems to enjoy school. He is kind and helpful to everyone in the classroom. He is able to cooperate and work well with any of the other students in the class.

Signature  Teacher/Advisor

Semester 2

**MIEP**

Signature \_\_\_\_\_ Teacher/Advisor

Progress Report Mini English Program (MEP)

Course	Combined Score				Test Score		Assessment		
	Semester 1		Semester 2		Total	Achieved	Total	Achieved	Level
	Total	Achieved	Total	Achieved					
MA 11101 Mathematics	35	35	35		30		100		
SC 11101 Science and Technology	35	30	35		30		100		
HP 11101 Health and Physical Education	40	30	40		20		100		
EN 11101 English	35	32	35		30		100		

Assessment

In order to succeed to all 4 groups, learners will be evaluated for their learning performances to "pass" the lowest possible level of "1" and higher. There are 8 levels:

4	means	80-100 %
3.5	means	75-79 %
3	means	70-74 %
2.5	means	65-69 %
2	means	60-64 %
1.5	means	55-59 %
1	means	50-54 %
0	means	<50 %

สรุปเวลาเรียน

ชั้น	รายการ ภาคเรียน	จำนวนวัน				
		เปิดเรียน	มาเรียน	ลาป่วย	ลากิจ	ขาด
ประถมศึกษาปีที่ 4 / 2	ภาคเรียนที่ 1	100	100	-	-	-
	ภาคเรียนที่ 2					
	รวม					

บันทึกภาวะโภชนาการนักเรียน

ครั้งที่ 1 พฤษภาคม		ครั้งที่ 2 สิงหาคม		ครั้งที่ 3 พฤศจิกายน		ครั้งที่ 4 กุมภาพันธ์	
น้ำหนัก	ส่วนสูง	น้ำหนัก	ส่วนสูง	น้ำหนัก	ส่วนสูง	น้ำหนัก	ส่วนสูง
25	139	25	141				

ตารางแสดงน้ำหนักและส่วนสูงของเด็กไทยโดยเฉลี่ย

อายุ/ปี	4	5	6	7	8	9	10	11	12	13	14	15	
น้ำหนัก (กก.)	ชาย	14.5	15.5	17	18	20	22	24	27	29	33	37	43
	หญิง	14	15	17	18	20	23	25	28	32	37	40	43
ส่วนสูง (ซม.)	ชาย	102	106	111	116	120	125	130	135	140	145	153	159
	หญิง	101	106	110	115	120	126	131	137	143	148	152	153

การประเมินผลการเรียนรู้รายวิชา

รายวิชา	เวลาเรียน (ชั่วโมง/ปี)	คะแนนระหว่างเรียน				คะแนนปลายปี		สรุปผลการประเมิน		
		ภาคเรียนที่ 1		ภาคเรียนที่ 2		เต็ม	ได้	เต็ม	ได้	ระดับ
		เต็ม	ได้	เต็ม	ได้					
<b>รายวิชาพื้นฐาน</b>	<b>840</b>									
ท 14101 ภาษาไทย	160	35	31	35		30		100		
ค 14101 คณิตศาสตร์	160	35	33	35		30		100		
ว 14101 วิทยาศาสตร์และเทคโนโลยี	120	35	35	35		30		100		
ส 14101 สังคมศึกษา ศาสนา และวัฒนธรรม	80	35	35	35		30		100		
ล 14102 ประวัติศาสตร์	40	35	34	35		30		100		
พ 14101 สุขศึกษาและพลศึกษา	80	40	37	40		20		100		
ศ 14101 ศิลปะ	80	40	38	40		20		100		
ง 14101 การงานอาชีพ	40	40	38	40		20		100		
อ 14101 ภาษาอังกฤษ	80	35	34	35		30		100		
<b>รายวิชาเพิ่มเติม</b>	<b>160</b>									
ส 14234 หน้าที่พลเมือง	40	40	36	40		20		100		
อ 14201 ภาษาอังกฤษเพื่อการสื่อสาร	40	40	36	40		20		100		
อ 14202 เสริมทักษะการอ่านเขียนภาษาอังกฤษ	40	40	39	40		20		100		
จ 14201 ภาษาจีน	40	40	37	40		20		100		
<b>ห้องเรียน MSE (Mathematics and Science in English)</b>										
MA 14101 Mathematics		35	33	35		30		100		
SC 14101 Science		35	28	35		30		100		

ลงชื่อ \_\_\_\_\_ ครูประจำชั้น

ผลการซ่อมรายวิชา

รายวิชา	ผลการซ่อม (ปรับปรุง)		
	ผ่าน/ไม่ผ่าน	ระดับ	วันเดือนปีที่ผ่าน

ลงชื่อ \_\_\_\_\_ ครูประจำชั้น



ความคิดเห็นเกี่ยวกับผู้เรียน (สำหรับครู)

ภาคเรียนที่ 1

คุณลักษณะที่ประเมิน	ระดับคุณภาพ				ความคิดเห็นเพิ่มเติม
	ดีเยี่ยม	ดี	พอใช้	ปรับปรุง	
1. ตั้งใจเรียน	✓				มีคตตามลมาวาลีในกาวอ่าน
2. มีความรับผิดชอบ	✓				คิดวิเคราะห์ และเขียน
3. มีความอดทนอดกลั้น	✓				อยู่ในระดับดีมาก
4. มีความเชื่อมั่นในตนเอง		✓			ชอบการทดลองใครอ่าน
5. กิริยามารยาทดี		✓			วิเคราะห์ข่าวสาร การคิดค้นหา
6. มีสุขนิสัยที่ดี	✓				สิ่งใหม่ ๆ ช่างสังเกต
7. ร่าเริง แจ่มใส	✓				ควรสนับสนุนด้านการอ่าน
8. ช่วยเหลือตนเองได้	✓				หาความรู้ในด้านต่างๆเพิ่มเติม
9. มีน้ำใจช่วยเหลือผู้อื่น	✓				สุขภาพเรียบร้อย พุฒน้อย
10. เสียสละเพื่อส่วนรวม		✓			

ลงชื่อ  ครูประจำชั้น      ลงชื่อ \_\_\_\_\_ ผู้อำนวยการโรงเรียน

ภาคเรียนที่ 2

คุณลักษณะที่ประเมิน	ระดับคุณภาพ				ความคิดเห็นเพิ่มเติม
	ดีเยี่ยม	ดี	พอใช้	ปรับปรุง	
1. ตั้งใจเรียน					
2. มีความรับผิดชอบ					
3. มีความอดทนอดกลั้น					
4. มีความเชื่อมั่นในตนเอง					
5. กิริยามารยาทดี					
6. มีสุขนิสัยที่ดี					
7. ร่าเริง แจ่มใส					
8. ช่วยเหลือตนเองได้					
9. มีน้ำใจช่วยเหลือผู้อื่น					
10. เสียสละเพื่อส่วนรวม					

ลงชื่อ \_\_\_\_\_ ครูประจำชั้น      ลงชื่อ \_\_\_\_\_ ผู้อำนวยการโรงเรียน

ผลงานที่ภาคภูมิใจ

ชั้น	ชิ้นงาน	ความคิดเห็นที่มีต่อผลงาน และลงนามรับรอง	
		ผู้ปกครอง	ครู
ประถมศึกษา ปีที่ 4 / 2	ภาคเรียนที่ 1 ข้อสอบทดลอง  เรื่อง การนำไฟฟ้า  เพราะ ทำให้รู้ ว่า วัสดุใด นำไฟฟ้า		มีคตมาว่า มัน สว่าง และสนุกมากกับ การทำผลงาน  om
	ภาคเรียนที่ 2		

หมายเหตุ นักเรียนเป็นผู้กรอกผลงานที่ภาคภูมิใจ อย่างน้อยภาคเรียนละ 1 ชิ้น

สรุปเวลาเรียน

ชั้น	รายการ ภาคเรียน	จำนวนวัน				
		เปิดเรียน	มาเรียน	ลาป่วย	ลากิจ	ขาด
ประถมศึกษาปีที่ 2 / 3	ภาคเรียนที่ 1	100	98	2	-	-
	ภาคเรียนที่ 2					
	รวม					

บันทึกภาวะโภชนาการนักเรียน

ครั้งที่ 1 พฤษภาคม		ครั้งที่ 2 สิงหาคม		ครั้งที่ 3 พฤศจิกายน		ครั้งที่ 4 กุมภาพันธ์	
น้ำหนัก	ส่วนสูง	น้ำหนัก	ส่วนสูง	น้ำหนัก	ส่วนสูง	น้ำหนัก	ส่วนสูง
21.9	119	22	120				

ตารางแสดงน้ำหนักและส่วนสูงของเด็กไทยโดยเฉลี่ย

อายุ/ปี		4	5	6	7	8	9	10	11	12	13	14	15
น้ำหนัก (กก.)	ชาย	14.5	15.5	17	18	20	22	24	27	29	33	37	43
	หญิง	14	15	17	18	20	23	25	28	32	37	40	43
ส่วนสูง (ซม.)	ชาย	102	106	111	116	120	125	130	135	140	145	153	159
	หญิง	101	106	110	115	120	126	131	137	143	148	152	153

ผลงานที่ภาคภูมิใจ

ชั้น	ชิ้นงาน	ความคิดเห็นที่มีต่อผลงาน และลงนามรับรอง	
		ผู้ปกครอง	ครู
ประถมศึกษา ปีที่ 2 / 3	ภาคเรียนที่ 1 วงล้อแอปเปิ้ล พิมพ์ภาพ ถ้วยสีโปสเตอร์ ฉากมะลิวันแม่		ดีงานครบตรงตาม เวลาที่กำหนด ดี เยี่ยม [Signature]
	ภาคเรียนที่ 2		

ห้องเรียนปกติ

หมายเหตุ นักเรียนเป็นผู้กรอกผลงานที่ภาคภูมิใจ อย่างน้อยภาคเรียนละ 1 ชิ้น

การประเมินผลการเรียนรู้อายวิชา

รายวิชา	เวลาเรียน (ชั่วโมง/ปี)	คะแนนระหว่างเรียน				คะแนนปลายปี		สรุปผลการประเมิน		
		ภาคเรียนที่ 1		ภาคเรียนที่ 2		เต็ม	ได้	เต็ม	ได้	ระดับ
		เต็ม	ได้	เต็ม	ได้					
<b>รายวิชาพื้นฐาน</b>	<b>840</b>									
ท 12101 ภาษาไทย	200	35	34	35		30		100		
ค 12101 คณิตศาสตร์	160	35	30	35		30		100		
ว 12101 วิทยาศาสตร์และเทคโนโลยี	120	35	30	35		30		100		
ส 12101 สังคมศึกษา ศาสนา และวัฒนธรรม	40	35	29	35		30		100		
ส 12102 ประวัติศาสตร์	40	35	33	35		30		100		
พ 12101 สุขศึกษาและพลศึกษา	80	40	37	40		20		100		
ค 12101 ศิลปะ	80	40	36	40		20		100		
ง 12101 การงานอาชีพ	40	40	38	40		20		100		
อ 12101 ภาษาอังกฤษ	80	35	27	35		30		100		
<b>รายวิชาเพิ่มเติม</b>	<b>160</b>									
ส 12232 หน้าที่พลเมือง	40	40	35	40		20		100		
อ 12201 ภาษาอังกฤษเพื่อการสื่อสาร	40	40	28	40		20		100		
อ 12202 เสริมทักษะการอ่านเขียนภาษาอังกฤษ	40	40	30	40		20		100		
จ 12201 ภาษาจีน	40	40	32	40		20		100		

ลงชื่อ \_\_\_\_\_ ครูประจำชั้น

ผลการซ่อมรายวิชา

รายวิชา	ผลการสอบซ่อม (ปรับปรุง)		
	ผ่าน/ไม่ผ่าน	ระดับ	วันเดือนปีที่ผ่าน

ลงชื่อ \_\_\_\_\_ ครูประจำชั้น

ความคิดเห็นเกี่ยวกับผู้เรียน (สำหรับครู)

ภาคเรียนที่ 1

คุณลักษณะที่ประเมิน	ระดับคุณภาพ				ความคิดเห็นเพิ่มเติม
	ดีเยี่ยม	ดี	พอใช้	ปรับปรุง	
1. ตั้งใจเรียน		✓			ข้อฟัง คำสอนที่ ครู เน้น ทำและปฏิบัติตาม เพิ่มความ กล้าแสดงออก อภิปรายสิ่งที่ สงสัยอย่างกว้างขวาง แจ่มแจ้ง
2. มีความรับผิดชอบ		✓			
3. มีความอดทนอดกลั้น		✓			
4. มีความเชื่อมั่นในตนเอง			✓		
5. กิริยามารยาทดี		✓			
6. มีมนุษยสัมพันธ์ดี		✓			
7. ร่าเริง แจ่มใส	✓				
8. ช่วยเหลือตนเองได้	✓				
9. มีน้ำใจช่วยเหลือผู้อื่น	✓				
10. เสียสละเพื่อส่วนรวม	✓				

ลงชื่อ \_\_\_\_\_ ครูประจำชั้น

ลงชื่อ \_\_\_\_\_ ผู้อำนวยการโรงเรียน

ภาคเรียนที่ 2

คุณลักษณะที่ประเมิน	ระดับคุณภาพ				ความคิดเห็นเพิ่มเติม
	ดีเยี่ยม	ดี	พอใช้	ปรับปรุง	
1. ตั้งใจเรียน					<b>ห้องเรียนปกติ</b>
2. มีความรับผิดชอบ					
3. มีความอดทนอดกลั้น					
4. มีความเชื่อมั่นในตนเอง					
5. กิริยามารยาทดี					
6. มีมนุษยสัมพันธ์ดี					
7. ร่าเริง แจ่มใส					
8. ช่วยเหลือตนเองได้					
9. มีน้ำใจช่วยเหลือผู้อื่น					
10. เสียสละเพื่อส่วนรวม					

ลงชื่อ \_\_\_\_\_ ครูประจำชั้น

ลงชื่อ \_\_\_\_\_ ผู้อำนวยการโรงเรียน



โรงเรียนอนุบาลสามเสน  
(สำนักงานเขตพื้นที่การศึกษามัธยมศึกษาเขต 15)



I ♥  
วิชาการ



มีประชุมผู้ปกครอง



ภาพกิจกรรมการจัดการเรียนรู้  
กลุ่มสาระฯคณิตศาสตร์  
ชั้นประถมศึกษาปีที่ 3 ปีการศึกษา 2566 ภาคเรียนที่ 1



ภาพกิจกรรมการจัดการเรียนรู้กลุ่มสาระฯวิทยาศาสตร์เทคโนโลยี  
ชั้นประถมศึกษาปีที่ 3 ปีการศึกษา 2566 ภาคเรียนที่ 1





ภาพกิจกรรมการจัดการเรียนรู้กลุ่มสาระวิทยาศาสตร์เทคโนโลยี ชั้นประถมศึกษาปีที่ 3 ปีการศึกษา 2566 ภาคเรียนที่ 1

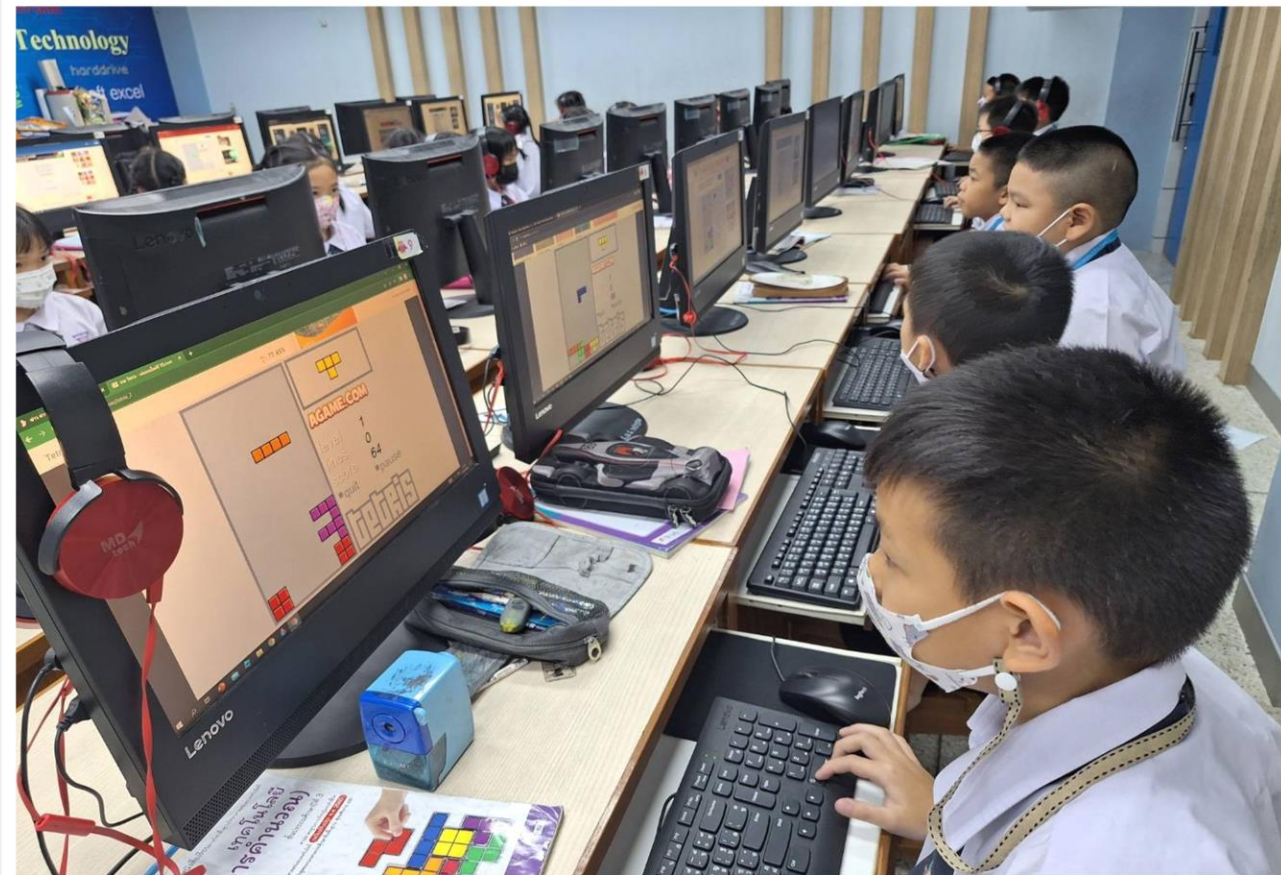



ภาพกิจกรรมการจัดการเรียนรู้  
กลุ่มสาระฯภาษาไทย  
ชั้นประถมศึกษาปีที่ 3  
ปีการศึกษา 2566 ภาคเรียนที่ 1





# ภาพกิจกรรมการจัดการเรียนรู้กลุ่มสาระฯอังกฤษชั้นประถมศึกษาปีที่ 3 ปีการศึกษา 2566 ภาคเรียนที่ 1

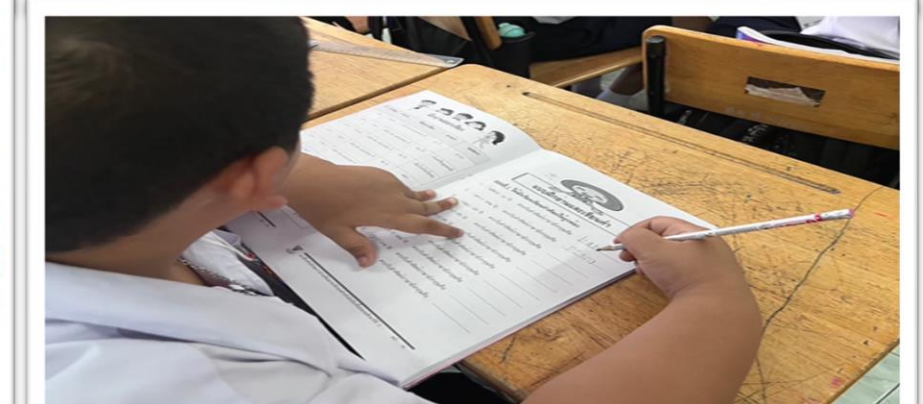
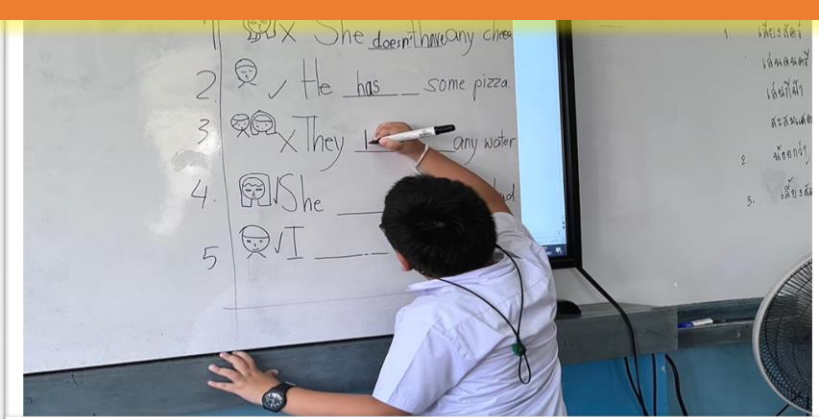





ภาพกิจกรรมการจัดการเรียนรู้ภาษาจีน  
ชั้นประถมศึกษาปีที่ 3 ปีการศึกษา 2566 ภาคเรียนที่ 1

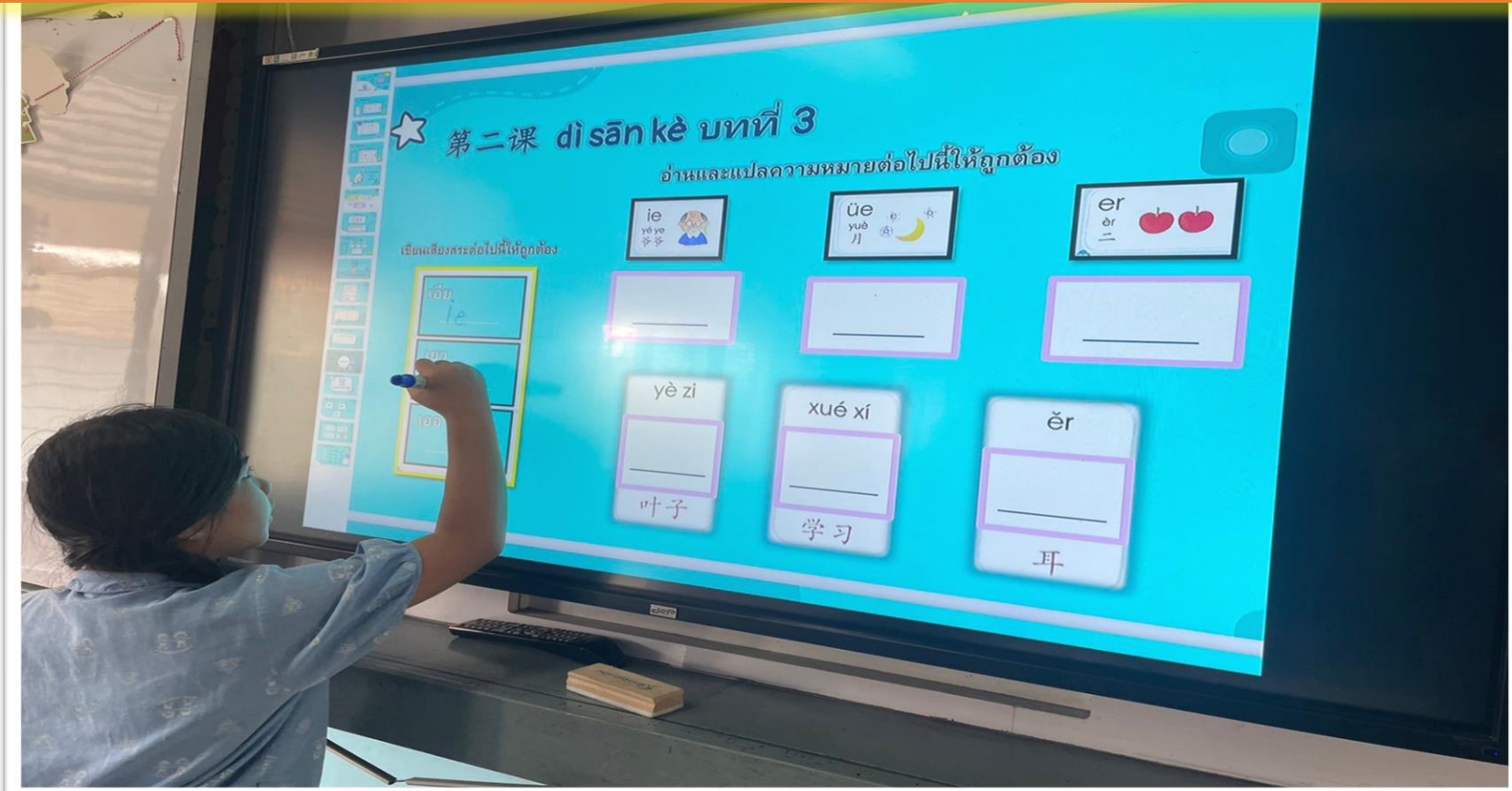



ภาพกิจกรรมการจัดการเรียนรู้สังคมศึกษา ชั้นประถมศึกษาปีที่ 3 ปีการศึกษา 2566 ภาคเรียนที่ 1





ภาพกิจกรรมการจัดการเรียนรู้สุขศึกษาพลศึกษา ชั้นประถมศึกษาปีที่ 3 ปีการศึกษา 2566 ภาคเรียนที่ 1







ภาพกิจกรรมการจัดการเรียนรู้ศิลปะ / ดนตรี ชั้นประถมศึกษาปีที่ 3 ปีการศึกษา 2566 ภาคเรียนที่ 1





# กิจกรรมลูกเสือเนตรนารี



**กิจกรรมเชิงบวก**



**กิจกรรมเชิงบวก**



# 2563 คาบเกี่ยว 2564

- ไม่มีสมาธิในการทำงานในห้องเรียน
- ทำตามคำสั่งครูได้ไม่ครบ ทำงานในห้องเรียนไม่ค่อยเสร็จ
- ทำงานไม่เป็นระเบียบ เช่น ไม่ชอบเขียน , เขียนน้อยลง
- ไม่ชอบการทำงานที่ต้องใช้การคิดวิเคราะห์ (เช่น การทำการบ้าน)
- สมาธิในการทำงานในห้องเรียนที่ใช้เวลาเกิน 15 – 20 นาที ทำไม่ค่อยได้
- ชอบทำของที่ใช้ในการเรียนหรือการทำกิจกรรมหายบ่อย ๆ (เช่น อุปกรณ์การเรียน)
- สนใจสิ่งเร้าภายนอกได้ง่าย
- มีอาการอยู่นิ่งมากขึ้น
- ชอบขยับมือและเท้าไปมา หรือนั่งนิ่ง ๆ ไม่ได้
- ชอบลุกจากที่นั่งในห้องเรียนบ่อยๆ
- ไม่ชอบการทำกิจกรรมอย่างเจียบ ๆ
- ชอบพูดตลอด , พูดไม่หยุด
- ไม่ชอบการเข้าคิวหรือการรอคอย

เรียนออนไลน์

มือถือ

Tablet



มีจำนวนเพิ่มมากขึ้น

พบทุกระดับชั้น

โรงเรียนทำการวิเคราะห์

หาทางแก้ปัญหา

โรงเรียนกับผู้ปกครอง

แจ้งรายบุคคล

ค้นพบเฉพาะ

ด้านของเด็ก

# กิจกรรมสอนเสริมศักยภาพทอนเย็น ภาคเรียนที่ 2 / 2566

## เริ่มเรียน วันที่ 7 พ.ย. 2566 – วันที่ 29 ก.พ. 2567





โรงเรียนอนุบาลสามเสนฯ

๑ พฤศจิกายน ๒๕๖๖

เรื่อง กิจกรรมส่งเสริมศักยภาพ

เรียน ผู้ปกครองนักเรียนชั้นอนุบาล ๑ - ๓ และชั้นประถมศึกษาปีที่ ๑ - ๖

ด้วยชมรมผู้ปกครองและครูโรงเรียนอนุบาลสามเสนฯ จะดำเนินการจัดกิจกรรมดูแลช่วยเหลือนักเรียนและส่งเสริมศักยภาพให้กับนักเรียน **ระดับชั้นอนุบาล** ในช่วงเวลา ๑๔.๓๐ - ๑๕.๓๐ น. วันละ ๑ ชั่วโมง สัปดาห์ละ ๔ วัน (วันจันทร์-วันพฤหัสบดี) เป็นกิจกรรมเตรียมความพร้อม เน้นเพิ่มทักษะกระบวนการคิด และการสร้างสรรค์ **ระดับชั้นประถมศึกษา** ในช่วงเวลา ๑๕.๓๐ - ๑๖.๓๐ น. วันละ ๑ ชั่วโมง สัปดาห์ละ ๔ วัน (วันจันทร์-วันพฤหัสบดี) โดยจำแนกเป็นกิจกรรมส่งเสริมด้านวิชาการเพื่อเสริมทักษะการเรียนรู้สู่มาตรฐานสากล ภาคเรียนที่ ๒ เริ่มสอนตั้งแต่วันที่ ๖ พฤศจิกายน ๒๕๖๖ - ๒๙ กุมภาพันธ์ ๒๕๖๗

ในการนี้ ใคร่ขอให้ท่านผู้ปกครองที่ประสงค์ให้นักเรียนของท่านเข้าร่วมกิจกรรมประจำภาคเรียนที่ ๒/๒๕๖๖ โดยเสียค่าใช้จ่าย คนละ ๒,๕๐๐ บาท/๑ ภาคเรียน **ทั้งนี้ให้เป็นไปตามความสมัครใจของผู้ปกครองมิได้บังคับแต่ประการใด**

จึงเรียนมาเพื่อโปรดพิจารณา และกรุณาส่งใบตอบรับพร้อมชำระเงินผ่านครูประจำชั้นจำนวน ๒,๕๐๐ บาท ระหว่างวันที่ ๑ - ๑๗ พฤศจิกายน ๒๕๖๖ เพื่อให้ชมรมผู้ปกครองและครูฯ ดำเนินการต่อไป

ขอแสดงความนับถือ

(มศ.ดร.เอกชัย พุ่มดวง)

ประธานชมรมผู้ปกครองและครูโรงเรียนอนุบาลสามเสนฯ



# สมัครเรียนกิจกรรมสอนเสริมศักยภาพ ตอนเย็น ภาคเรียนที่ 2 / 2566



## ใบตอบรับ

ข้าพเจ้า (นาย, นาง, นางสาว).....  
ผู้ปกครอง (ต.ช., ต.ญ.).....นักเรียนชั้น.....เลขที่.....  
ได้รับทราบ เรื่อง การจัดกิจกรรมส่งเสริมศักยภาพ แล้ว

- ยินดีให้นักเรียนเข้าร่วมกิจกรรมส่งเสริมศักยภาพ ประจำภาคเรียนที่ ๒/๒๕๖๖ และจะส่งเงินจำนวน ๒,๕๐๐ บาท ระหว่างวันที่ ๑ - ๑๗ พฤศจิกายน ๒๕๖๖
- ไม่เข้าร่วมกิจกรรม

ลงชื่อ.....ผู้ปกครอง  
(.....)



กำหนดการแข่งขันกีฬา ปีการศึกษา 2566  
“สร้างสรรค์ สดใส ร่วมใจ เล่นกีฬา”  
วันที่ 9-10 พฤศจิกายน 2566  
ณ สนามกีฬาโรงเรียนอนุบาลสามเสนฯ





# กีฬาสี่ประภคการศึกษา

แบดมินตัน  
ฟุตซอล  
แชร์บอล  
เตะบอลเข้าประตู  
โยนบอลลงตะกร้า  
ชกเย่อ  
วิ่งเดี่ยว  
วิ่งพลัด





คุ่มค่า โปร่งใส มีประสิทธิภาพ

ประสิทธิภาพ ตรวจสอบได้



การประชุมผู้ปกครอง ระดับชั้น ป.3  
ณ ห้องประชุมปกครอง วันที่ 28 ตุลาคม 2566  
(เปิดภาคเรียนที่ 2 /2566)



กลุ่มบริหารงานงบประมาณ

# ยอดสำรวจเรื่องการรับเงินค่าอุปกรณ์ที่รัฐบาลให้เงินอุดหนุน ภาคเรียนที่ 2/2566

ห้อง	เงินสด	อุปกรณ์	ยอดเต็ม
อนุบาล 1/1	1 คน	29 คน	30 คน
อนุบาล 1/2	5 คน	24 คน	29 คน
อนุบาล 1/3	2 คน	28 คน	30 คน
อนุบาล 2/1	11 คน	18 คน	29 คน
อนุบาล 2/2	7 คน	22 คน	29 คน
อนุบาล 2/3	10 คน	20 คน	30 คน
อนุบาล 3/1	13 คน	17 คน	30 คน
อนุบาล 3/2	10 คน	20 คน	30 คน
อนุบาล 3/3	15 คน	15 คน	30 คน
ป.1/1 mep	14 คน	16 คน	30 คน
ป.1/2	12 คน	28 คน	40 คน
ป.1/3	11 คน	29 คน	40 คน
ป.1/4	12 คน	28 คน	40 คน

ห้อง	เงินสด	อุปกรณ์	ยอดเต็ม
ป.2/1 mep	9 คน	18 คน	27 คน
ป.2/2	20 คน	19 คน	39 คน
ป.2/3	7 คน	33 คน	40 คน
ป.2/4	13 คน	27 คน	40 คน
ป.3/1 mep	17 คน	10 คน	27 คน
ป.3/2 eis	16 คน	24 คน	40 คน
ป.3/3	16 คน	24 คน	40 คน
ป.3/4	26 คน	14 คน	40 คน
ป.4/1 mep	11 คน	17 คน	28 คน
ป.4/2 eis	14 คน	26 คน	40 คน
ป.4/3	10 คน	27 คน	37 คน
ป.4/4	6 คน	30 คน	36 คน

ห้อง	เงินสด	อุปกรณ์	ยอดเต็ม
ป.5/1 mep	18 คน	12 คน	30 คน
ป.5/2 eis	19 คน	21 คน	40 คน
ป.5/3	15 คน	26 คน	41 คน
ป.5/4	15 คน	24 คน	39 คน
ป.6/1 mep	23 คน	8 คน	31 คน
ป.6/2 eis	21 คน	19 คน	40 คน
ป.6/3	17 คน	22 คน	39 คน
ป.6/4	24 คน	16 คน	40 คน
<b>รวม</b>	<b>440 คน</b>	<b>711 คน</b>	<b>1,151</b>
<b>ร้อยละ</b>	<b>38.00</b>	<b>62.00</b>	



# กลุ่มบริหารงบประมาณ

โรงเรียนอนุบาลสามเสนฯ Mr.kittisak karnjanacrut



## รายละเอียดค่าบำรุงการศึกษาภาคเรียนที่ ๒ ปีการศึกษา ๒๕๖๖

### ชั้นประถมศึกษาปีที่ ๑ - ๖ (ห้องเรียนปกติ)

ลำดับ	รายการ	จำนวน (บาท)
๑.	ค่าจ้างครูชาวต่างประเทศ	๗๐๐ บาท
๒.	ค่าจ้างครูที่มีความเชี่ยวชาญในสาขาเฉพาะ	๑,๐๐๐ บาท
๓.	ค่าจ้างบุคลากรที่ปฏิบัติงานในสถานศึกษา	๗๐๐ บาท
	รวม	๒,๔๐๐.- บาท

จ่ายเป็นเงินสด

### ชั้นประถมศึกษาปีที่ ๒ - ๖ (ห้องเรียนพิเศษ MEP)

ลำดับ	รายการ	จำนวน (บาท)
๑.	ค่าใช้จ่ายห้องเรียนพิเศษ MEP	๑๗,๕๐๐ บาท
๒.	ค่าจ้างบุคลากรที่ปฏิบัติงานสถานศึกษา	๕๐๐ บาท
	รวม	๑๘,๐๐๐.- บาท

จ่ายเป็นเงินสด





# กลุ่มบริหารงบประมาณ

โรงเรียนอนุบาลสามเสนฯ Mr.kittisak karnjanacrut



## รายละเอียดค่าบำรุงการศึกษาภาคเรียนที่ ๒ ปีการศึกษา ๒๕๖๖

### ชั้นประถมศึกษาปีที่ ๓ - ๖ (ห้องเรียนพิเศษ MSE)

ลำดับ	รายการ	จำนวน (บาท)
๑.	ค่าจ้างครูชาวต่างประเทศ	๗๐๐ บาท
๒.	ค่าจ้างครูที่มีความเชี่ยวชาญในสาขาเฉพาะ	๑,๐๐๐ บาท
๓.	ค่าจ้างบุคลากรที่ปฏิบัติงานในสถานศึกษา	๗๐๐ บาท
๔.	ค่าใช้จ่ายเพิ่มเติมห้องเรียนพิเศษ MSE	๓,๕๐๐ บาท
	รวม	๕,๙๐๐.- บาท

จ่ายเป็นเงินสด

**ได้ใบเสร็จ ไม่เกิน 2 อาทิตย์ นับจากวันที่จ่าย รับจากครูประจำชั้น**

ร้านค้าสวัสดิการโรงเรียนอนุบาลสามเสนฯ

เปิดขายวันประชุมผู้ปกครองตามปกติ



ครูสุพิชญา แสงแก้ว  
ผู้จัดการร้านค้า  
สวัสดิการโรงเรียน

**เงินผ้าป่าปีการศึกษา 2565**

**1,111,561.25 บาท**

**เข้ารายได้สถานศึกษา 650,000 บาท**

**เข้าชมรมผู้ปกครอง 313,720.25 บาท**

**หักค่าใช้จ่ายจัดงาน 147,841 บาท**



ซ่อมหลังคา ป.5  
เงินผ้าป่าปีการศึกษา 2565

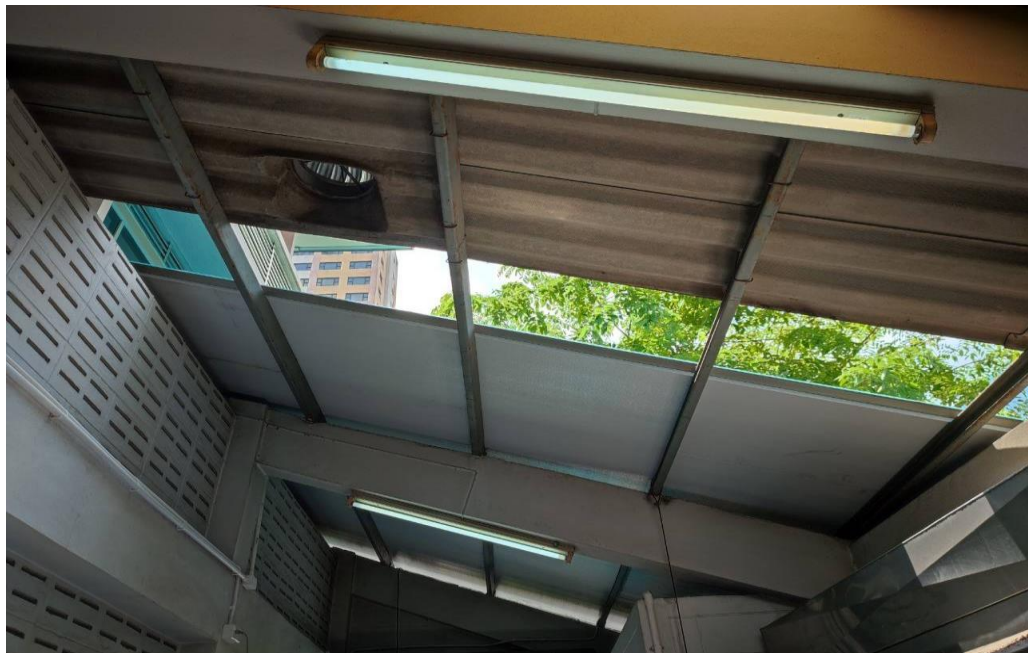

**ซ่อมหลังคาอนุบาล 2/2**  
**เงินผ้าป่าปีการศึกษา 2565**



**ซ่อมหลังคาโรงยิม**  
**เงินผ้าป่าปีการศึกษา 2565**

# โรงเรียนอยู่ในพื้นที่อาคารสวัสดิการกองสลาก



ต้องบริหารจัดการได้อย่างไม่มีปัญหาซึ่งกันและกัน

# ประตู 1 เปิดเฉพาะช่วงเช้าให้ส่งอย่างเดียว ขอเป็นระดับ ป.1 – ป.6

6.00 น. – 7.40 น.





**ประตู่ 2** เปิดช่วงเช้า ให้ส่งนักเรียน ป.1 – ป.6 ตั้งแต่ เวลา 6.00 น.  
เปิดช่วงเย็น ให้รับนักเรียน ป.1 – ป.3 ตั้งแต่ เวลา 15.30 น.



# แนวทางการบริหารจัดการเรื่องการจราจรภายในอาคารสวัสดิการกองสลากร และโรงเรียนอนุบาลสามเสนฯ





ประกันอุบัติเหตุนักเรียนปีการศึกษา 2566  
 บริษัท สตาร์ อินเตอร์เนชั่นแนล อินชัวร์รันซ์ (ประเทศไทย) จำกัด (มหาชน)  
 นายเฉลิมเดช โมระกุล 081-8156065  
 วันเริ่มคุ้มครอง 1 เมษายน 2566 – 1 เมษายน 2567

ที่	ผลประโยชน์	ทุนประกัน
1	การรักษาพยาบาลสามารถเข้าได้ทุกโรงพยาบาล (ผู้ปกครองสำรองจ่ายก่อน)	
2	ค่ารักษาพยาบาล (ต่ออุบัติเหตุแต่ละครั้งเบิกได้ไม่เกิน 10,000 บาท )	10,000
3	การส่งเอกสารเบิกค่ารักษา มีดังนี้ 1. ใบรับรองแพทย์ 2. ใบเสร็จค่ารักษา (ฉบับจริง) 3. ถ่ายเอกสารบัตรประจำตัวนักเรียน 1 ฉบับ 4. ด้านหน้าของเอกสารที่ส่งให้เขียนชื่อ ชั้น และเบอร์โทรผู้ปกครอง 5. ส่งเอกสารที่ห้องธุรการ	
4	คุณครูผู้รับผิดชอบจะส่งเอกสารให้กับทางบริษัทประกันเพื่อดำเนินการเบิกค่ารักษา เดือนละ 2 ครั้ง <b>ครั้งที่ 1</b> สัปดาห์แรกของเดือน และ <b>ครั้งที่ 2</b> สัปดาห์ที่ 3 ของเดือน (ในแต่ละครั้งจะใช้เวลา 2 สัปดาห์ในการเบิก)	
5	ประกันจะโอนค่ารักษาเข้าบัญชีโรงเรียน - บันทึกรับข้อความเบิกค่ารักษา - โทรแจ้งผู้ปกครองให้มาเซ็นรับเงิน	
	เบี้ยประกัน / ปี	300



โรงเรียนอนุบาลสามเสน (สำนักงานสลากกินแบ่งรัฐบาลอุปถัมภ์)

Anubansamsen School (The Government Lottery Office Support)



# กลุ่มบริหารงานบุคคล



โรงเรียนอนุบาลสามเสน (สำนักงานสลากกินแบ่งรัฐบาลอุปถัมภ์)  
Anubansamsen School (The Government Lottery Office Support)

## ฝ่ายบริหารโรงเรียนอนุบาลสามเสนฯ



นายกิตติศักดิ์ กาญจนครุฑ

รองผู้อำนวยการกลุ่มบริหารวิชาการและกลุ่มบริหารงบประมาณ



นางดารณี คุณอนันต์

ผู้อำนวยการโรงเรียนอนุบาลสามเสนฯ



นางอาภาสินี ประสพศักดิ์

รองผู้อำนวยการกลุ่มบริหารงานบุคคลและกลุ่มบริหารทั่วไป



โรงเรียนอนุบาลสามเสน (สำนักงานสลากกินแบ่งรัฐบาลอุปถัมภ์)

Anubansamsen School (The Government Lottery Office Support)



โรงเรียนอนุบาลสามเสน



(สำนักงานสลากกินแบ่งรัฐบาลอุปถัมภ์)

สำนักงานเขตพื้นที่การศึกษาประถมศึกษากรุงเทพมหานคร

ขอแสดงความยินดีกับ

นายโชคชัย อดเม็อง

รองผู้อำนวยการโรงเรียนอนุบาลสามเสน  
(สำนักงานสลากกินแบ่งรัฐบาลอุปถัมภ์)

ผ่านการคัดเลือกเพื่อบรรจุและแต่งตั้งให้ดำรงตำแหน่ง

ผู้อำนวยการสถานศึกษา

โรงเรียนบำรุงราษฎร์วิทยาคม

สำนักงานเขตพื้นที่การศึกษาประถมศึกษาพิจิตร เขต ๒





## ครูประจำชั้นประถมศึกษาปีที่ ๓

ครูประจำชั้นประถมศึกษาปีที่ ๓/๑



นางสาวสุพร อุดมชุม



นางสาวอภิญญา พรชู

ครูประจำชั้นประถมศึกษาปีที่ ๓/๒



นางนฤมล เปลี้นแพ



นางแสงเดือน จูติพันธ์รังสฤต

ครูประจำชั้นประถมศึกษาปีที่ ๓/๓



นางสาวนงเยาว์ ชันคำ  
หัวหน้าสายชั้นประถมศึกษาปีที่ ๓

ครูประจำชั้นประถมศึกษาปีที่ ๓/๔



นางสาวกานดากร พุกสุวรรณ



นายศักรินทร์ อ้นประเสริฐ



โรงเรียนอนุบาลสามเสน (สำนักงานสลากกินแบ่งรัฐบาลอุปถัมภ์)

Anubansamsen School (The Government Lottery Office Support)

## คุณครูธุรการ ปฏิบัติหน้าที่ประจำห้องสำนักงาน



นางสาวศิริรัตน์ แจ้งกระจ่าง



นางพิมพ์ลดา แจ้งเจนเวทย์



นางวัชรภรณ์ จินตภัทร์



นางสาวนุชรีย์ ขวัญเมือง





เจ้าหน้าที่ประจำโรงเรียน

นายบริภัทร คงคา



นางประทีน จันทรเศรชฐ์



นายอุดม จันทรเศรชฐ์



นายรณชาติ วงษ์ภูธร



นางมาลินี สีลาดเลา



นางเบญจพร คงคา



นางศรี สุทธิประภา



นายปัญญา ทองคำดี



นางสาวสุจิตรา ไพรงาม



นางสาวสุมาเลียม เทพลร



โรงเรียนอนุบาลสามเสน (สำนักงานสลากกินแบ่งรัฐบาลอุปถัมภ์)

Anubansamsen School (The Government Lottery Office Support)



กลุ่มบริหารทั่วไป

# งานปรับภูมิทัศน์รอบรั้วโรงเรียน

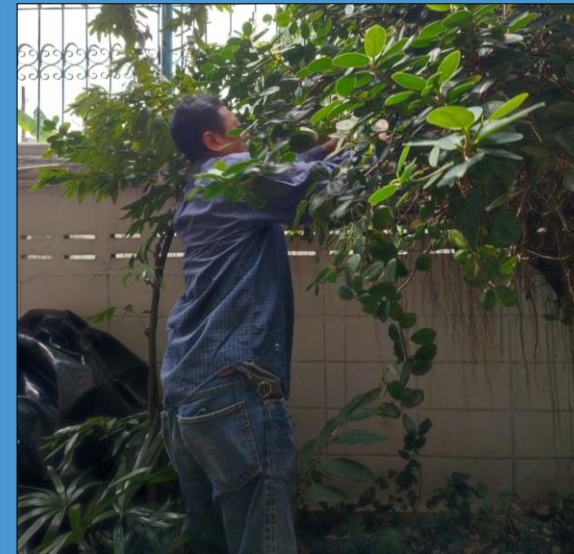

# งานปรับภูมิทัศน์รอบรั้วโรงเรียน



# งานปรับภูมิทัศน์รอบรั้วโรงเรียน



# งานปรับปรุงทัศนรอบรรู้โรงเรียน





# งานปรับปรุงแปลงผัก



# งานปรับภูมิทัศน์บริเวณ น้ำพุ

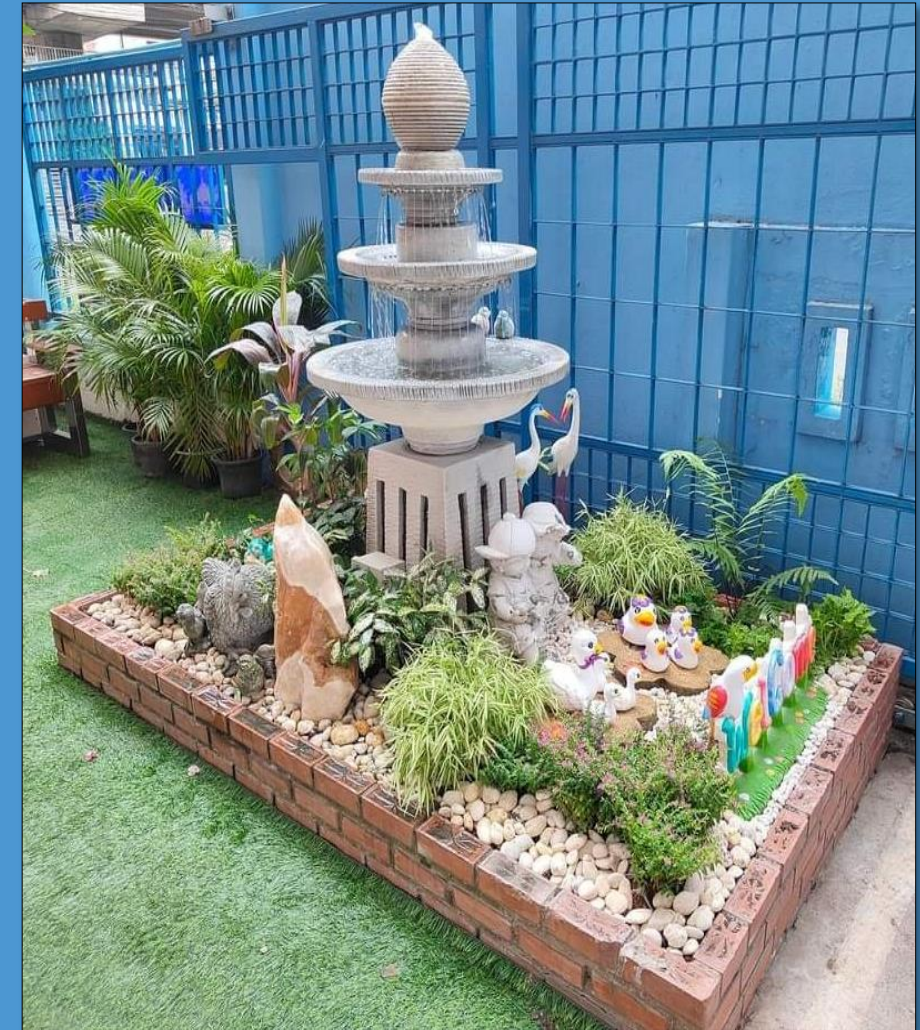



# งานทำความสะอาดห้องเรียน ห้องปฏิบัติการ

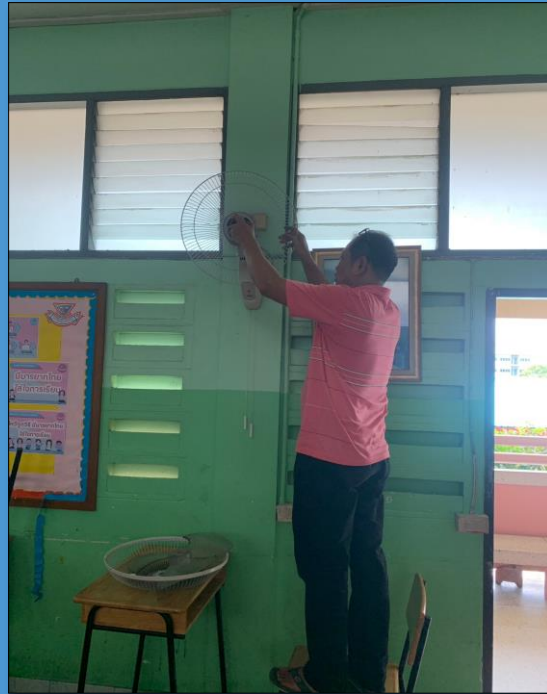

# งานทำความสะอาดห้องเรียน



# งานทำความสะอาดห้องเรียน ห้องปฏิบัติการ

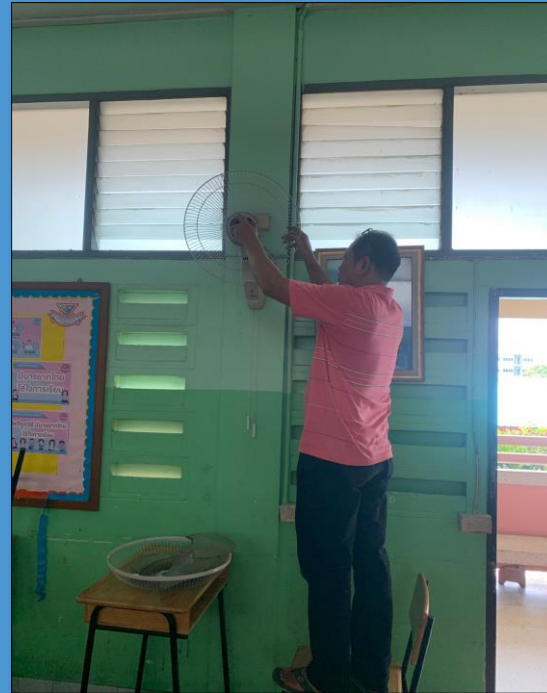

# งานทำความสะอาดอาคารเรียน

กลุ่มบริหารทั่วไป



# งานทำความสะอาดพื้นที่โดยรอบบริเวณหน้าห้องเรียน

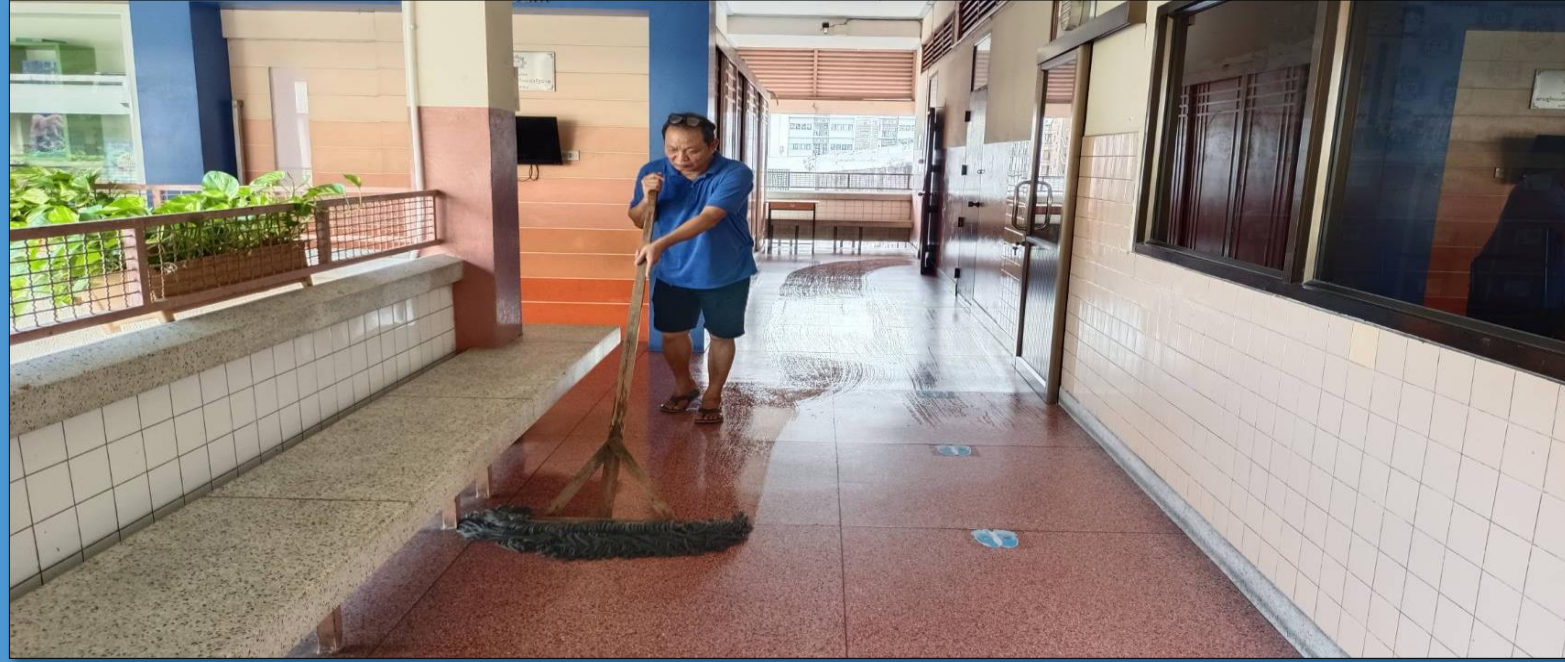

# งานทำความสะอาดบริเวณห้องครัว



# อาหารกลางวัน



# การส่งนักเรียนระดับชั้นประถมศึกษาเข้าโรงเรียน



ประตู่ ๑ เปิดเวลา ๐๖.๐๐ น. – ๐๗.๔๐ น. (กิจกรรมหน้าเสาธงเริ่มเวลา ๗.๓๐ น.)





# การรับนักเรียนระดับชั้นประถมศึกษากลับบ้าน

ประตู ๓

สำหรับนักเรียน ป.๔-ป.๖ ในช่วงเวลา ๑๕.๓๐ น. – ๑๗.๐๐ น.



# การรับนักเรียนระดับชั้นประถมศึกษากลับบ้าน



ประตู ๒ สำหรับนักเรียนชั้น ป.๑-ป.๓  
ประตูเปิดเวลา ๑๕.๓๐ น. – ๑๗.๓๐ น.



## โรงเรียนอนุบาลสามเสน (สำนักงานสลากกินแบ่งรัฐบาลอุปถัมภ์)

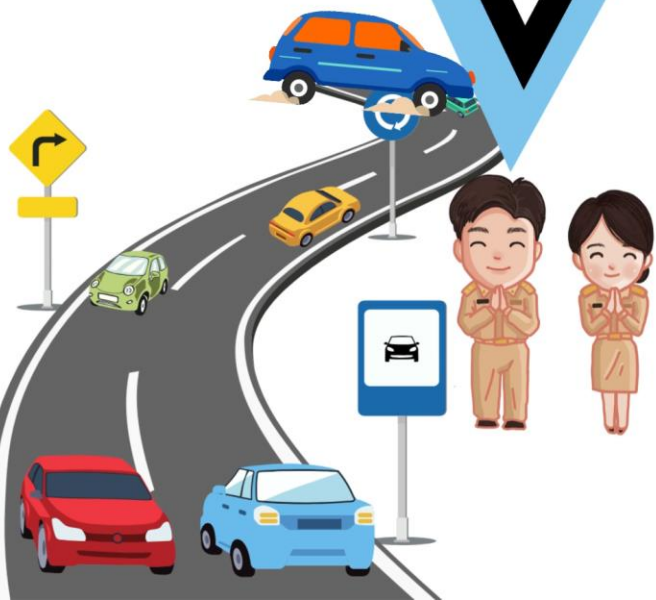

# ช่องทางประชาสัมพันธ์ข้อมูลข่าวสารของโรงเรียนอนุบาลสามเสนฯ



## Anubansamsen School: โรงเรียนอนุบาลสามเสนฯ

4.7 พัน ถูกใจ • ผู้ติดตาม 5.3 พัน คน

 ติดต่อเรา

 ถูกใจแล้ว

 ส่งข้อความ

โพสต์    เกี่ยวกับ    Mentions    ผู้ติดตาม    รูปภาพ    วิดีโอ    เพิ่มเติม ▾



# ช่องทางประชาสัมพันธ์ข้อมูลข่าวสารของโรงเรียนอนุบาลสามเสนฯ



# ช่องทางประชาสัมพันธ์ข้อมูลข่าวสารของโรงเรียนอนุบาลสามเสนฯ



## โรงเรียนอนุบาลสามเสน (สำนักงานสลากกินแบ่งรัฐบาลอุปถัมภ์)





### ขอแสดงความยินดีกับนักเรียนที่ได้รับรางวัลการสอบแข่งขัน โครงการ ASMOPSS THAILAND 2023 รอบแรก

 <b>ด.ช. อัครชัย จุลมูล</b> นักเรียนชั้น ป.6/2 (MSE)	 <b>ด.ญ. รัญจิรา ฉวีสุข</b> นักเรียนชั้น ป.6/2 (MSE)	 <b>ด.ญ. รัญสรณ์ เกิดเขาทะลุ</b> นักเรียนชั้น ป.6/1 (MEP)	 <b>ด.ช. อินทัย ดังกดิมศักดิ์</b> นักเรียนชั้น ป.5/2 (MSE)	 <b>ด.ญ. นกัสรุชญ์ เตชา</b> นักเรียนชั้น ป.4/1 (MEP)	 <b>ด.ช. ปิฎกษัณธ์ เพชรโชติ</b> นักเรียนชั้น ป.4/1 (MEP)	 <b>ด.ช. กครร ควรรักชาคุณ</b> นักเรียนชั้น ป.4/1 (MEP)	 <b>ด.ช. กาศิน สุขสานต์</b> นักเรียนชั้น ป.4/1 (MEP)
<ul style="list-style-type: none"> <li>• รางวัลเหรียญทอง วิชาคณิตศาสตร์ ป.6</li> <li>• รางวัลเหรียญทองแดง วิชาวิทยาศาสตร์ ป.6</li> </ul>	<ul style="list-style-type: none"> <li>• รางวัลชมเชย วิชาคณิตศาสตร์ ป.6</li> <li>• รางวัลเหรียญทองแดง วิชาวิทยาศาสตร์ ป.6</li> <li>• รางวัลชมเชย วิชาภาษาอังกฤษ ป.6</li> </ul>	<ul style="list-style-type: none"> <li>• รางวัลเหรียญทองแดง วิชาคณิตศาสตร์ ป.6</li> <li>• รางวัลชมเชย วิชาวิทยาศาสตร์ ป.6</li> </ul>	<ul style="list-style-type: none"> <li>• รางวัลเหรียญทอง วิชาวิทยาศาสตร์ ป.5</li> </ul>	<ul style="list-style-type: none"> <li>• รางวัลเหรียญเงิน วิชาคณิตศาสตร์ ป.4</li> <li>• รางวัลเหรียญเงิน วิชาวิทยาศาสตร์ ป.4</li> </ul>	<ul style="list-style-type: none"> <li>• รางวัลเหรียญเงิน วิชาคณิตศาสตร์ ป.4</li> <li>• รางวัลเหรียญเงิน วิชาวิทยาศาสตร์ ป.4</li> <li>• รางวัลเหรียญเงิน วิชาภาษาอังกฤษ ป.4</li> </ul>	<ul style="list-style-type: none"> <li>• รางวัลเหรียญเงิน วิชาคณิตศาสตร์ ป.4</li> <li>• รางวัลชมเชย วิชาวิทยาศาสตร์ ป.4</li> </ul>	<ul style="list-style-type: none"> <li>• รางวัลเหรียญทองแดง วิชาวิทยาศาสตร์ ป.4</li> </ul>

โรงเรียนอนุบาลสามเสน (สำนักงานสลากกินแบ่งรัฐบาลอุปถัมภ์) | สำนักงานเขตพื้นที่การศึกษาประถมศึกษากรุงเทพมหานคร สำนักงานคณะกรรมการการศึกษาขั้นพื้นฐาน กระทรวงศึกษาธิการ | [anubansansen1@gmail.com](mailto:anubansansen1@gmail.com) ☎ 0-2279-0415 ☎ 0-2278-0713 🌐 www.obss.ac.th 📱 anubansansen

ข่าวประชาสัมพันธ์







# ช่องทางประชาสัมพันธ์ข้อมูลข่าวสารของโรงเรียนอนุบาลสามเสนฯ



**โรงเรียนอนุบาลสามเสน (สำนักงานสลากกินแบ่งรัฐบาลอุปถัมภ์)**  
**ได้รับรางวัลสถานศึกษาพระราชทาน**  
**ระดับก่อนประถมศึกษา ขนาดกลาง ประจำปีการศึกษา ๒๕๖๕**

**ศูนย์ปทุมวิฑ์ต้นแบบ โรงเรียนอนุบาลสามเสน**  
1.4 หน้มน ถูกใจ • ผู้ติดตาม 1.5 หน้มน คน

**แนะนำตัว**  
โรงเรียนอนุบาลสามเสน (สำนักงานสลากกินแบ่งรัฐบาลอุปถัมภ์)  
สพป.กทท. กระทรวงศึกษาธิการ

**แนะนำ**  
ศูนย์ปทุมวิฑ์ต้นแบบ โรงเรียนอนุบาลสามเสนฯ



# ช่องทางประชาสัมพันธ์ข้อมูลข่าวสารของโรงเรียนอนุบาลสามเสนฯ



**Welcome**  
**วิทยาศาสตร์ & เทคโนโลยี**

กลุ่มสาระการเรียนรู้วิทยาศาสตร์และเทคโนโลยี : อนุบาลสามเสนฯ

98 ถูกใจ • ผู้ติดตาม 103 คน

โพสต์เกี่ยวกับ Mentions รีวิว ผู้ติดตาม รูปภาพ เพิ่มเดิม

แนะนำตัว โฟสต์



For Sign Language & Foreign Language

กลุ่มสาระการเรียนรู้ภาษาต่างประเทศ

02-279-0415

anubansamsen1@gmail.com

Anubansamsen School

กลุ่มสาระการเรียนรู้ภาษาต่างประเทศ โรงเรียนอนุบาลสามเสนฯ

484 ถูกใจ • ผู้ติดตาม 511 คน

แนะนำตัว แนะนำ



ภาษาไทย  
 ❤️ หัวใจ  
 อนุบาลสามเสนฯ

ภาษาไทยหัวใจอนุบาลสามเสนฯ : กลุ่มสาระการเรียนรู้ภาษาไทย

161 ถูกใจ • ผู้ติดตาม 167 คน