



ประชุมผู้ปกครองนักเรียน ชั้นประถมศึกษาปีที่ 1 ภาคเรียนที่ 2 ปีการศึกษา 2566



วันเสาร์ที่ 28 ตุลาคม พ.ศ. 2566

เวลา 13.00 - 14.00 น.

ณ ห้องประชุมปกรณ์ อังศุสิงห์





นายกิตติศักดิ์ กาญจนครุฑ
รองผู้อำนวยการ
งานบริหารงานวิชาการ
งานบริหารงานงบประมาณ



นางดารณี คุณอนันต์
ผู้อำนวยการ



นางอาภาสินี ประสพศักดิ์
รองผู้อำนวยการ
งานบริหารงานบุคคล
งานบริหารทั่วไป



นโยบายภาคเรียนที่ 2 ปีการศึกษา 2566



**เน้นให้นักเรียนมีวินัย
รักการอ่าน**

โรงเรียนอนุบาลสามเสน (สำนักงานสาทรกึ่งนักรับรางวัลการแข่งขัน)

ขอแสดงความยินดีกับนักเรียนที่ได้รับรางวัลการแข่งขัน โครงการ ASMOPSS THAILAND 2023 รอบแรก

ด.ช. อัครชัย จุลมุล นักเรียนชั้น ป.6/2 (MSE)	ด.ญ. อัญญา อังชัย นักเรียนชั้น ป.6/2 (MSE)	ด.ญ. อัญญา เกียรติมาตุ นักเรียนชั้น ป.6/1 (MEP)	ด.ช. อินทัช ตั้งกิตติมงคล นักเรียนชั้น ป.5/2 (MSE)	ด.ญ. นภัทรณัฐ เตชะ นักเรียนชั้น ป.4/1 (MEP)	ด.ช. ปิญญะเชษฐ์ (แมรี่) โสรัตน์ นักเรียนชั้น ป.4/1 (MEP)	ด.ช. กกรร วรวิภาคกุล นักเรียนชั้น ป.4/1 (MEP)	ด.ช. กานติ สุขสามนต์ นักเรียนชั้น ป.4/1 (MEP)
• รางวัลเหรียญทอง วิทยาศาสตร์ ป.6 รางวัลเหรียญทองแดง วิทยาศาสตร์ ป.6	• รางวัลชนะเลิศ วิทยาศาสตร์ ป.6 รางวัลเหรียญทองแดง วิทยาศาสตร์ ป.6 • รางวัลชนะเลิศ วิทยาศาสตร์ ป.6	• รางวัลเหรียญทองแดง วิทยาศาสตร์ ป.6 รางวัลเหรียญทอง วิทยาศาสตร์ ป.6	• รางวัลเหรียญทอง วิทยาศาสตร์ ป.5	• รางวัลเหรียญเงิน วิทยาศาสตร์ ป.4 • รางวัลเหรียญเงิน วิทยาศาสตร์ ป.4	• รางวัลเหรียญเงิน วิทยาศาสตร์ ป.4 • รางวัลเหรียญเงิน วิทยาศาสตร์ ป.4 • รางวัลเหรียญเงิน วิทยาศาสตร์ ป.4	• รางวัลเหรียญเงิน วิทยาศาสตร์ ป.4 • รางวัลเหรียญเงิน วิทยาศาสตร์ ป.4	• รางวัลเหรียญทองแดง วิทยาศาสตร์ ป.4

โรงเรียนอนุบาลสามเสน (สำนักงานสาทรกึ่งนักรับรางวัลการแข่งขัน) | สำนักงานเขตพื้นที่การศึกษาราชบุรี | โทร: 0-2279-0415 | โทร: 0-2278-0713 | www.abss.ac.th | abssnews@abss.ac.th



นโยบายภาคเรียนที่ 2 ปีการศึกษา 2566

↓

มุ่งผลสัมฤทธิ์ทางการเรียน การแข่งขันภายนอกโรงเรียน

International Math Journal Contest ครั้งที่ 3 **TEDET** **IMJCA**

ขอแสดงความยินดีกับ เด็กชายอินทัช ตั้งกิตติมงคล
นักเรียนชั้น ป. 5/2 (MSE) **ได้รับรางวัล**

KOREA EDU-TECH INDUSTRY ASSOCIATION PRESIDENT AWARD
การประกวดเขียนเล่าเรื่องคณิตศาสตร์ในชีวิตประจำวัน

ขอแสดงความยินดีกับนักเรียนที่ได้รับรางวัล รางวัลชนะเลิศ การแข่งขันสิ่งประดิษฐ์และนวัตกรรมนักวิทยาศาสตร์น้อย ระดับประถมศึกษา ประจำปี 2566

องค์การนิทรรศการวิทยาศาสตร์แห่งชาติ (อพนวช.) มหาวิทยาลัยธรรมศาสตร์ ศูนย์รังสิต ร่วมกับสมาคมวิทยาศาสตร์แห่งประเทศไทยในพระบรมราชูปถัมภ์

ได้เป็นตัวแทนศูนย์กลางเข้าแข่งขันระดับประเทศ **ทีม ABSS For away from covid** (ทีมชนะรางวัลอัตโนมัติ) ครูที่ปรึกษา นางนงเยาว์ จันทะ

กลุ่มสาระการเรียนรู้วิทยาศาสตร์และเทคโนโลยี

เด็กชายธัญญา วัฒนศิริ นักเรียนชั้น ป.6/2 (MSE)	เด็กหญิงวิภา จันทะ นักเรียนชั้น ป.5/1 (MEP)
เด็กชายเชษฐ์กร เชื้อรัมย์ นักเรียนชั้น ป.5/1 (MEP)	

ขอแสดงความยินดี รางวัลรองชนะเลิศอันดับ 1

การแข่งขันตอบปัญหาวิทยาศาสตร์ ระดับประถมศึกษา ระดับภาคกลาง ปี 2566

ด.ช.อินทัช ตั้งกิตติมงคล
ด.ช.อัครชัย จุลมุล
ครูที่ปรึกษา ครูเฉลิมชัย วัตต์เข้าหลาม

รางวัลรองชนะเลิศอันดับ 1
ค่าตอบแทนผู้แข่งขัน
2,000 บาท

โรงเรียนอนุบาลสามเสน (สำนักงานสาทรกึ่งนักรับรางวัลการแข่งขัน)

022790415 | abssnews@abss.ac.th | www.abss.ac.th | 302762 ถนนราชพฤกษ์ บางพลี 10510 โทร: 0-2278-0713



ANUBANSAMSEN NEWS

โรงเรียนอนุบาลสามเสน (สำนักงานสลากกินแบ่งรัฐบาลอุปถัมภ์)
Anubansamsen School (The Government Lottery Office Support)



ปีที่ ๓ ฉบับที่ ๗๙ วันศุกร์ที่ ๒๑ กรกฎาคม พ.ศ. ๒๕๖๖

ศึกษาดูงานโรงงานน้ำดื่ม ABSS



นโยบายภาคเรียนที่ 2 ปีการศึกษา 2566



กิจกรรมส่งเสริมทักษะชีวิต



Develop students equally

พัฒนาได้ ทุกเวลา



การประชุมผู้ปกครอง ระดับชั้น ป.1
ณ ห้องประชุมปกรณ์ วันที่ 28 ตุลาคม 2566
(เปิดภาคเรียนที่ 2 /2566)



กลุ่มบริหารงานวิชาการ



ระบบการบริหารงานวิชาการระดับประถมศึกษา Primary academic administration system



Policy
→



into practice
→



Fast
→

หัวหน้ากลุ่มสาระฯ
กิจกรรมพัฒนาผู้เรียน
หัวหน้าสายชั้น 1 – 6
หัวหน้าวัดผล/ทะเบียน
ครูประจำชั้นทุกห้อง
ครูพิเศษทุกระดับชั้น

นายกิตติศักดิ์ กาญจนครุฑ
รองผู้อำนวยการกลุ่มบริหารงานวิชาการ

นางสาวบริสุทธิ์ธรรม พิมพ์ศิริ
หัวหน้างานกลุ่มบริหารงานวิชาการ
หัวหน้างานห้องเรียนพิเศษ

นายสุรชัย ศรีโยธี
รองหัวหน้างานกลุ่มบริหารงานวิชาการ

ระบบการบริหารงานงบประมาณระดับปฐมวัย
Early childhood budget management system



นายกิตติศักดิ์ กาญจนครุฑ

รองผู้อำนวยการกลุ่มบริหารงานงบประมาณ

การปฏิบัติ



นางสาวปภรรัตน์ สมยาโลน
 หัวหน้ากลุ่มบริหารงาน
 งบประมาณ

รวดเร็ว



นางสาวสุพิชญา ประสารศรี
 เจ้าหน้าที่พัสดุ

โปร่งใส



นางสาวฉันทอง วงษ์แก้ว
 เจ้าหน้าที่การเงินโรงเรียน

ตรวจสอบได้

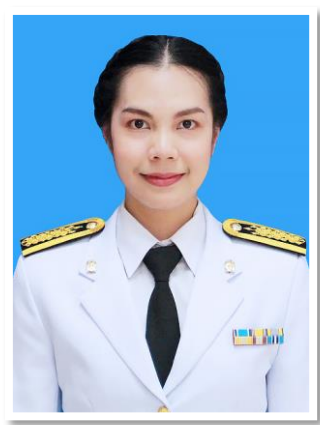

นางสาวเจนณดี ยศไชยวิบูลย์
 เจ้าหน้าที่การเงินโรงเรียน

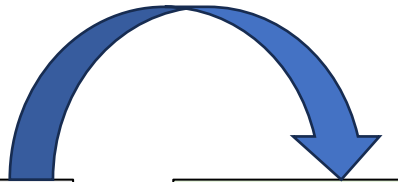

หัวหน้ากลุ่มสาระฯ
 หัวหน้าสายชั้น 1-6
 ครูประจำชั้นทุกห้อง
 ครูพิเศษทุกระดับชั้น

Develop students equally

การบริหารจัดการกลุ่มสาระการเรียนรู้และกิจกรรมพัฒนาผู้เรียน
Management of learning subject groups and student development activities

Policy



รองผู้อำนวยการ
กลุ่มบริหารงานวิชาการ
กลุ่มบริหารงบประมาณ



นางสาวบริสุทธิ์ธรรม พิมพ์ศิริ
หน.สาระฯคณิตศาสตร์



นายเฉลิมชัย วัดเข้าหลาม
หน.สาระฯวิทย์เทคโนโลยี



นางสาวสุพร อุดมชุม
หน.สาระฯภาษาไทย



นางสาวเบญญา จันทรวิจิตร
หน.สาระฯภาษาต่างประเทศ



นางพัชราภรณ์ วงศ์ประทุม
หน.สาระฯสังคมศึกษา



นายปีตินันท์ บัวสำลี
หน.สาระฯศิลปะ



นางสาวลาวัลย์ แยมประสงค์
หน.สาระฯสุขศึกษาพลศึกษา



นางแสงเดือน จิติพันธ์รังสตุต
หน.สาระฯการงาน



นางสาวจิตติการย์ ฤทธิชัยนุวัฒน์
หน.กิจกรรมพัฒนาผู้เรียน



นางสาวกานดากร พุกสุวรรณ
หน.วัดผลและงานทะเบียน

ดูแลการสอนครู, การตรวจแผนการสอนครู, การนิเทศการสอนครู, จัดกิจกรรมสำคัญที่เกี่ยวกับกลุ่มสาระฯ, การวัดและประเมินผลนักเรียน, การออกแบบเครื่องมือวัดผลนักเรียน, การออกข้อสอบกลางภาค / ปลายภาค, การจัดอัตรากำลังครูผู้สอน, การส่งนักเรียนที่มีความสามารถไปแข่งขันภายนอก, พัฒนาหลักสูตร, วางแผนยกระดับผลสัมฤทธิ์ของกลุ่มสาระฯ, วิจัยในชั้นเรียน, ฯลฯ



Policy



รองผู้อำนวยการ
กลุ่มบริหารงานวิชาการ
กลุ่มบริหารงบประมาณ

การบริหารจัดการระดับชั้นประถมศึกษา Primary school management



หัวหน้าสายชั้น ป.1



หัวหน้าสายชั้น ป.2



หัวหน้าสายชั้น ป.3



หัวหน้าสายชั้น ป.4

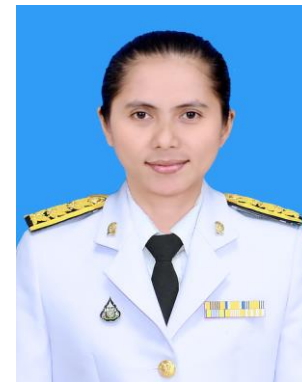

หัวหน้าสายชั้น ป.5



หัวหน้าสายชั้น ป.6

ดูแลระเบียบวินัยของนักเรียน , การคัดกรองนักเรียน, การสื่อสารกับผู้ปกครอง , กิจกรรมสำคัญ , การส่งต่อนักเรียนโดยข้อมูล , ความปลอดภัยในสถานศึกษา , เครือข่ายผู้ปกครองระดับห้องเรียน , ฝ่ายปกครองสายชั้น , การควบคุมดูแลนักเรียนนอกสถานที่ทุกกรณี , ประชุมผู้ปกครอง



ปฏิทินการจัดกิจกรรมระดับประถมศึกษา โรงเรียนอนุบาลสามเสน (สำนักงานสภากิจการแบ่งรัฐบาลอุปถัมภ์)
กลุ่มบริหารงานวิชาการ ภาคเรียนที่ 2 พฤศจิกายน – มีนาคม 2566

วัน เดือน พ.ศ.	กิจกรรมที่ดำเนินการภาคเรียนที่ 2
2-3 พ.ย. 66	กิจกรรมซ้อมกีฬาแชร์บอลและฟุตบอลสำหรับ ทีมชิงชนะเลิศ
6 พ.ย. 66	เริ่มเปิดทำการสอนเสริมศักยภาพภาคเรียนที่ 2 ปีการศึกษา 2566
7 พ.ย. 66	กิจกรรมซ้อมพิธีเปิด-ปิด กองเชียร์ กีฬาสี เวลา 10.30 น. – 11.30 น.
10 พ.ย. 66	กิจกรรมการแข่งขันกีฬาภายใน โรงเรียน(กีฬาสี) ปีการศึกษา 2566
21 พ.ย. 66	กิจกรรมวันสมเด็จพระมหาธีรราชเจ้า



ปฏิทินการจัดกิจกรรมระดับประถมศึกษา โรงเรียนอนุบาลสามเสน (สำนักงานสลากกินแบ่งรัฐบาลอุปถัมภ์)
กลุ่มบริหารงานวิชาการ ภาคเรียนที่ 2 พฤศจิกายน – มีนาคม 2566

วัน เดือน พ.ศ.	กิจกรรมที่ดำเนินการภาคเรียนที่ 2
4 ธ.ค. 66	กิจกรรมวันพ่อแห่งชาติ
22 ธ.ค. 66	ชั้นประถมศึกษาปีที่ 1 เข้าค่ายลูกเสือเคย์แคมป์
25 ธ.ค. 66	กิจกรรมวันคริสต์มาส
8 - 10 ม.ค.67	ทดสอบกลางภาคเรียนที่ 2 ปีการศึกษา 2566
20 ม.ค.67	กิจกรรม MEP Camp ระดับชั้นประถมศึกษาปีที่ 1
9 ก.พ.67	กิจกรรมวันตรุษจีน



ปฏิทินการจัดกิจกรรมระดับประถมศึกษา โรงเรียนอนุบาลสามเสน (สำนักงานสภากิจการแบ่งรัฐบาลอุปถัมภ์)
กลุ่มบริหารงานวิชาการ ภาคเรียนที่ 2 พุทธศักราช 2566 – มีนาคม 2566

วัน เดือน พ.ศ.	กิจกรรมที่ดำเนินการภาคเรียนที่ 2
14 ก.พ.67	การประเมินความสามารถด้านการอ่านของผู้เรียน (RT) ชั้นประถมศึกษาปีที่ 1
22 ก.พ.67	กิจกรรมวันวิชาการ ปีการศึกษา 2566
4 – 6 มีนาคม 67	สอบปลายภาค 2 / 2566 ระดับชั้น ป.1 – ป.5



จำนวนนักเรียนที่คะแนนสอบปลายภาค 1/2566 ไม่ผ่านเกณฑ์ ชั้นประถมศึกษาปีที่ 1/1 (MEP)

วิชา	ระดับชั้น	จำนวน
Mathematics	ป.1/1	1 คน
Science	ป.1/1	7 คน
Health and Physical Education	ป.1/1	5 คน
English	ป.1/1	-

วิชา	ระดับชั้น	จำนวน
วิชาเพิ่มเติม	ป.1/1	-
ภาษาอังกฤษ	ป.1/2	1 คน
เพื่อการสื่อสาร	ป.1/3	-
	ป.1/4	1 คน

จำนวนนักเรียนที่คะแนนสอบปลายภาค 1/2566 ไม่ผ่านเกณฑ์

กลุ่มสาระการเรียนรู้	ระดับชั้น ป.1	ระดับชั้น ป.2	ระดับชั้น ป.3	ระดับชั้น ป.4	ระดับชั้น ป.5	ระดับชั้น ป.6
คณิตศาสตร์	4 คน	36 คน	45 คน	14 คน	40 คน	23 คน
วิทยาศาสตร์เทคโนโลยี	ผ่านหมด	19 คน	12 คน	8 คน	12 คน	27 คน
ภาษาไทย	1 คน	13 คน	35 คน	21 คน	32 คน	13 คน
เสริมทักษะภาษาไทย	3 คน					
ภาษาอังกฤษ	ผ่านหมด	22 คน	38 คน	47 คน	19 คน	14 คน
เสริมทักษะอ่านเขียนอังกฤษ	1 คน	17 คน	21 คน	39 คน	10 คน	8 คน
ภาษาจีน	-	11 คน	26 คน	17 คน	19 คน	19 คน
ศิลปะ	1 คน	11 คน	11 คน	18 คน	10 คน	9 คน
สุขศึกษาพลศึกษา	4 คน	7 คน	14 คน	7 คน	ผ่านหมด	5 คน
การทำงานอาชีพ	ผ่านหมด	29 คน	20 คน	8 คน	8 คน	8 คน
สังคมศึกษาฯ	3 คน	22 คน	22 คน	19 คน	13 คน	22 คน
ประวัติศาสตร์	5 คน	20 คน	27 คน	17 คน	10 คน	25 คน
หน้าที่พลเมือง	8 คน	13 คน	14 คน	11 คน	1 คน	4 คน

สรุปเวลาเรียน

ชั้น	รายการ		จำนวนวัน				
	ภาคเรียน		เปิดเรียน	มาเรียน	ลาป่วย	ลากิจ	ขาด
ประถมศึกษาปีที่ 1 / 1	ภาคเรียนที่ 1		100	96	4	-	-
	ภาคเรียนที่ 2						
	รวม						

บันทึกภาวะโภชนาการนักเรียน

ครั้งที่ 1 พฤษภาคม		ครั้งที่ 2 สิงหาคม		ครั้งที่ 3 พฤศจิกายน		ครั้งที่ 4 กุมภาพันธ์	
น้ำหนัก	ส่วนสูง	น้ำหนัก	ส่วนสูง	น้ำหนัก	ส่วนสูง	น้ำหนัก	ส่วนสูง
21.7	120	20	122				

ตารางแสดงน้ำหนักและส่วนสูงของเด็กไทยโดยเฉลี่ย

อายุ/ปี		4	5	6	7	8	9	10	11	12	13	14	15
น้ำหนัก (กก.)	ชาย	14.5	15.5	17	18	20	22	24	27	29	33	37	43
	หญิง	14	15	17	18	20	23	25	28	32	37	40	43
ส่วนสูง (ซม.)	ชาย	102	106	111	116	120	125	130	135	140	145	153	159
	หญิง	101	106	110	115	120	126	131	137	143	148	152	153

MEP

การประเมินผลการเรียนรู้รายวิชา

รายวิชา	เวลาเรียน (ชั่วโมง/ปี)	คะแนนระหว่างเรียน				คะแนนปลายปี		สรุปผล การประเมิน		
		ภาคเรียนที่ 1		ภาคเรียนที่ 2		เต็ม	ได้	เต็ม	ได้	ระดับ
		เต็ม	ได้	เต็ม	ได้					
รายวิชาพื้นฐาน	840									
ท 11101 ภาษาไทย	200	35	34	35		30		100		
ค 11101 คณิตศาสตร์	160	35	33	35		30		100		
ว 11101 วิทยาศาสตร์และเทคโนโลยี	120	35	33	35		30		100		
ส 11101 สังคมศึกษา ศาสนา และวัฒนธรรม	40	35	33	35		30		100		
ส 11102 ประวัติศาสตร์	40	35	34	35		30		100		
พ 11101 สุขศึกษาและพลศึกษา	80	40	37	40		20		100		
ศ 11101 ศิลปะ	80	40	36	40		20		100		
ง 11101 การงานอาชีพ	40	40	40	40		20		100		
อ 11101 ภาษาอังกฤษ	80	35	33	35		30		100		
รายวิชาเพิ่มเติม	160									
ท 11201 เสริมทักษะภาษาไทย	40	40	38	40		20		100		
ส 11231 หน้าที่พลเมือง	40	40	36	40		20		100		
อ 11201 ภาษาอังกฤษเพื่อการสื่อสาร	40	40	40	40		20		100		
อ 11202 เสริมทักษะการอ่านเขียนภาษาอังกฤษ	40	40	39	40		20		100		

ลงชื่อ _____ ครูประจำชั้น

ผลการซ่อมรายวิชา

รายวิชา	ผลการสอบซ่อม (ปรับปรุง)		
	ผ่าน/ไม่ผ่าน	ระดับ	วันเดือนปีที่ผ่าน

ลงชื่อ _____ ครูประจำชั้น

ความคิดเห็นเกี่ยวกับผู้เรียน (สำหรับครู)

ภาคเรียนที่ 1

คุณลักษณะที่ประเมิน	ระดับคุณภาพ				ความคิดเห็นเพิ่มเติม
	ดีเยี่ยม	ดี	พอใช้	ปรับปรุง	
1. ตั้งใจเรียน		✓			มีความตั้งใจ ไม่เรียนรู้อะไร
2. มีความรับผิดชอบ		✓			มีความรับผิดชอบ ไม่ติดภาระ
3. มีความอดทนอดกลั้น		✓			ชอบเทคโนโลยีคอมพิวเตอร์
4. มีความเชื่อมั่นในตนเอง		✓			อ่าน - เขียนได้
5. กิริยามารยาทดี		✓			
6. มีสุขนิสัยที่ดี		✓			
7. ร่าเริง แจ่มใส		✓			
8. ช่วยเหลือตนเองได้		✓			
9. มีน้ำใจช่วยเหลือผู้อื่น		✓			
10. เลียยผลเพื่อส่วนรวม		✓			

ลงชื่อ  ครูประจำชั้น ลงชื่อ _____ ผู้อำนวยการโรงเรียน

ภาคเรียนที่ 2

คุณลักษณะที่ประเมิน	ระดับคุณภาพ				ความคิดเห็นเพิ่มเติม
	ดีเยี่ยม	ดี	พอใช้	ปรับปรุง	
1. ตั้งใจเรียน					
2. มีความรับผิดชอบ					
3. มีความอดทนอดกลั้น					
4. มีความเชื่อมั่นในตนเอง					
5. กิริยามารยาทดี					
6. มีสุขนิสัยที่ดี					
7. ร่าเริง แจ่มใส					
8. ช่วยเหลือตนเองได้					
9. มีน้ำใจช่วยเหลือผู้อื่น					
10. เลียยผลเพื่อส่วนรวม					

ลงชื่อ _____ ครูประจำชั้น ลงชื่อ _____ ผู้อำนวยการโรงเรียน

Comment about the student
Teacher/Advisor's comment

Semester 1

He is an enthusiastic learner who seems to enjoy school. He is kind and helpful to everyone in the classroom. He is able to cooperate and work well with any of the other students in the class.

Signature  Teacher/Advisor

Semester 2

MIEP

Signature _____ Teacher/Advisor

Progress Report Mini English Program (MEP)

Course	Combined Score				Test Score		Assessment		
	Semester 1		Semester 2		Total	Achieved	Total	Achieved	Level
	Total	Achieved	Total	Achieved					
MA 11101 Mathematics	35	35	35		30		100		
SC 11101 Science and Technology	35	30	35		30		100		
HP 11101 Health and Physical Education	40	30	40		20		100		
EN 11101 English	35	32	35		30		100		

Assessment

In order to succeed to all 4 groups, learners will be evaluated for their learning performances to "pass" the lowest possible level of "1" and higher. There are 8 levels:

4	means	80-100 %
3.5	means	75-79 %
3	means	70-74 %
2.5	means	65-69 %
2	means	60-64 %
1.5	means	55-59 %
1	means	50-54 %
0	means	<50 %

สรุปเวลาเรียน

ชั้น	รายการ ภาคเรียน	จำนวนวัน				
		เปิดเรียน	มาเรียน	ลาป่วย	ลากิจ	ขาด
ประถมศึกษาปีที่ 2 / 3	ภาคเรียนที่ 1	100	98	2	-	-
	ภาคเรียนที่ 2					
	รวม					

บันทึกภาวะโภชนาการนักเรียน

ครั้งที่ 1 พฤษภาคม		ครั้งที่ 2 สิงหาคม		ครั้งที่ 3 พฤศจิกายน		ครั้งที่ 4 กุมภาพันธ์	
น้ำหนัก	ส่วนสูง	น้ำหนัก	ส่วนสูง	น้ำหนัก	ส่วนสูง	น้ำหนัก	ส่วนสูง
21.9	119	22	120				

ตารางแสดงน้ำหนักและส่วนสูงของเด็กไทยโดยเฉลี่ย

อายุ/ปี		4	5	6	7	8	9	10	11	12	13	14	15
น้ำหนัก (กก.)	ชาย	14.5	15.5	17	18	20	22	24	27	29	33	37	43
	หญิง	14	15	17	18	20	23	25	28	32	37	40	43
ส่วนสูง (ซม.)	ชาย	102	106	111	116	120	125	130	135	140	145	153	159
	หญิง	101	106	110	115	120	126	131	137	143	148	152	153

ผลงานที่ภาคภูมิใจ

ชั้น	ชิ้นงาน	ความคิดเห็นที่มีต่อผลงาน และลงนามรับรอง	
		ผู้ปกครอง	ครู
ประถมศึกษา ปีที่ 2 / 3	ภาคเรียนที่ 1 วงล้อแอปเปิ้ล พิมพ์ภาพ ถ้วยสีโปสเตอร์ จากมะลิแห้ง		ดีงานครบตรงตาม เวลาที่กำหนด ดี เยี่ยม <i>[Signature]</i>
	ภาคเรียนที่ 2		

ห้องเรียนปกติ

หมายเหตุ นักเรียนเป็นผู้กรอกผลงานที่ภาคภูมิใจ อย่างน้อยภาคเรียนละ 1 ชิ้น

การประเมินผลการเรียนรู้อาชีวศึกษา

รายวิชา	เวลาเรียน (ชั่วโมง/ปี)	คะแนนระหว่างเรียน				คะแนนปลายปี		สรุปผลการประเมิน		
		ภาคเรียนที่ 1		ภาคเรียนที่ 2		เต็ม	ได้	เต็ม	ได้	ระดับ
		เต็ม	ได้	เต็ม	ได้					
รายวิชาพื้นฐาน	840									
ท 12101 ภาษาไทย	200	35	34	35		30		100		
ค 12101 คณิตศาสตร์	160	35	30	35		30		100		
ว 12101 วิทยาศาสตร์และเทคโนโลยี	120	35	30	35		30		100		
ส 12101 สังคมศึกษา ศาสนา และวัฒนธรรม	40	35	29	35		30		100		
ส 12102 ประวัติศาสตร์	40	35	33	35		30		100		
พ 12101 สุขศึกษาและพลศึกษา	80	40	37	40		20		100		
ค 12101 ศิลปะ	80	40	36	40		20		100		
ง 12101 การงานอาชีพ	40	40	38	40		20		100		
อ 12101 ภาษาอังกฤษ	80	35	27	35		30		100		
รายวิชาเพิ่มเติม	160									
ส 12232 หน้าที่พลเมือง	40	40	35	40		20		100		
อ 12201 ภาษาอังกฤษเพื่อการสื่อสาร	40	40	28	40		20		100		
อ 12202 เสริมทักษะการอ่านเขียนภาษาอังกฤษ	40	40	30	40		20		100		
จ 12201 ภาษาจีน	40	40	32	40		20		100		

ลงชื่อ _____ ครูประจำชั้น

ผลการซ่อมรายวิชา

รายวิชา	ผลการสอบซ่อม (ปรับปรุง)		
	ผ่าน/ไม่ผ่าน	ระดับ	วันเดือนปีที่ผ่าน

ลงชื่อ _____ ครูประจำชั้น

ความคิดเห็นเกี่ยวกับผู้เรียน (สำหรับครู)

ภาคเรียนที่ 1

คุณลักษณะที่ประเมิน	ระดับคุณภาพ				ความคิดเห็นเพิ่มเติม
	ดีเยี่ยม	ดี	พอใช้	ปรับปรุง	
1. ตั้งใจเรียน		✓			ข้อฟัง คำสอนที่ ครู เน้น ทำและปฏิบัติตาม เพิ่มความ กล้าแสดงออก อภิปรายสิ่งต่าง อย่างกว้างขวาง แจ่มแจ้ง
2. มีความรับผิดชอบ		✓			
3. มีความอดทนอดกลั้น		✓			
4. มีความเชื่อมั่นในตนเอง			✓		
5. กิริยามารยาทดี		✓			
6. มีมนุษยสัมพันธ์ดี		✓			
7. ร่าเริง แจ่มใส	✓				
8. ช่วยเหลือตนเองได้	✓				
9. มีน้ำใจช่วยเหลือผู้อื่น	✓				
10. เสียสละเพื่อส่วนรวม	✓				

ลงชื่อ _____ ครูประจำชั้น

ลงชื่อ _____ ผู้อำนวยการโรงเรียน

ภาคเรียนที่ 2

คุณลักษณะที่ประเมิน	ระดับคุณภาพ				ความคิดเห็นเพิ่มเติม
	ดีเยี่ยม	ดี	พอใช้	ปรับปรุง	
1. ตั้งใจเรียน					ห้องเรียนปกติ
2. มีความรับผิดชอบ					
3. มีความอดทนอดกลั้น					
4. มีความเชื่อมั่นในตนเอง					
5. กิริยามารยาทดี					
6. มีมนุษยสัมพันธ์ดี					
7. ร่าเริง แจ่มใส					
8. ช่วยเหลือตนเองได้					
9. มีน้ำใจช่วยเหลือผู้อื่น					
10. เสียสละเพื่อส่วนรวม					

ลงชื่อ _____ ครูประจำชั้น

ลงชื่อ _____ ผู้อำนวยการโรงเรียน

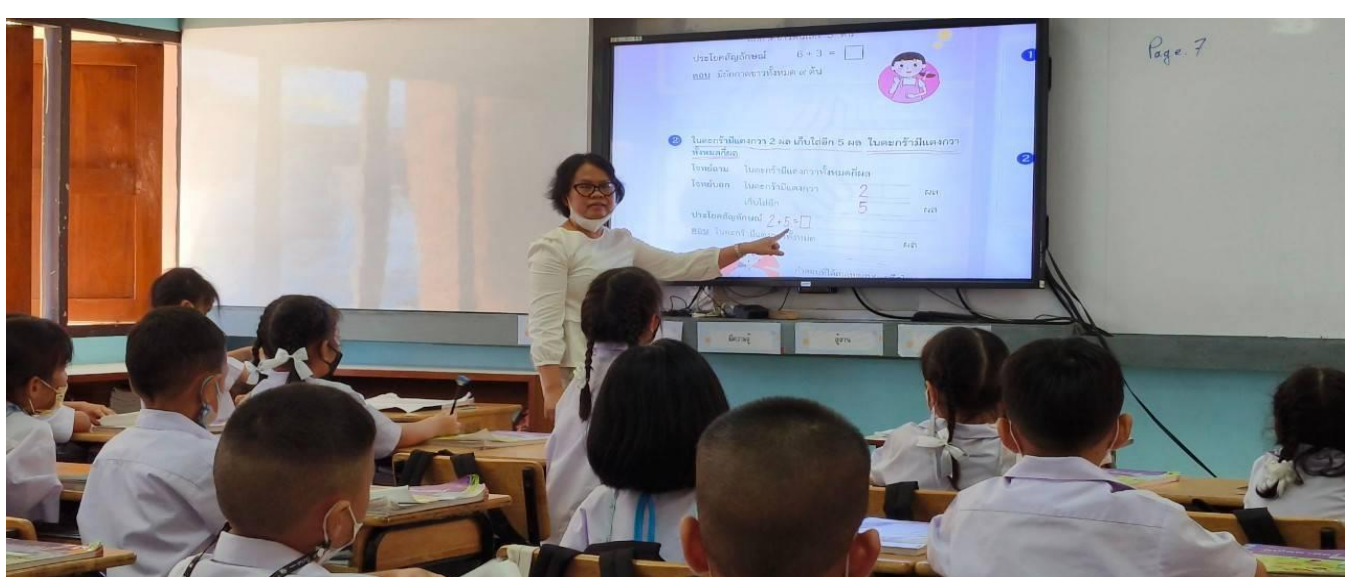

ภาพกิจกรรมการจัดการเรียนรู้
กลุ่มสาระฯคณิตศาสตร์
ชั้นประถมศึกษาปีที่ 1 ปีการศึกษา 2566 ภาคเรียนที่ 1



ภาพกิจกรรมการจัดการเรียนรู้กลุ่มสาระวิทยาศาสตร์เทคโนโลยี
ชั้นประถมศึกษาปีที่ 1 ปีการศึกษา 2566 ภาคเรียนที่ 1



ภาพกิจกรรมการจัดการเรียนรู้กลุ่มสาระฯวิทยาศาสตร์เทคโนโลยี ชั้นประถมศึกษาปีที่ 1 ปีการศึกษา 2566 ภาคเรียนที่ 1





โรงเรียนชนบทสามแสน
(สำนักงานศึกษาธิการจังหวัดอุบลราชธานี)



I ♥
วิชาการ



เปิดเทอม
1 พ.ย. 2566
มีประชุมผู้ปกครอง

ภาพกิจกรรมการจัดการเรียนรู้กลุ่มสาระฯภาษาไทย ชั้นประถมศึกษาปีที่ 1 ปีการศึกษา 2566 ภาคเรียนที่ 1





ภาพกิจกรรมการจัดการเรียนรู้กลุ่มสาระฯอังกฤษชั้นประถมศึกษาปีที่ 1 ปีการศึกษา 2566 ภาคเรียนที่ 1





ภาพกิจกรรมการจัดการเรียนรู้สังคมศึกษา ชั้นประถมศึกษาปีที่ 1 ปีการศึกษา 2566 ภาคเรียนที่ 1





ภาพกิจกรรมการจัดการเรียนรู้สุขศึกษาพลศึกษา
ชั้นประถมศึกษาปีที่ 1 ปีการศึกษา 2566 ภาคเรียนที่ 1



ภาพกิจกรรมการจัดการเรียนรู้การงานอาชีพขั้นประถมศึกษาปีที่ 1 ปีการศึกษา 2566 ภาคเรียนที่ 1



เสื้อผ้าและเครื่องแต่งกาย





ภาพกิจกรรมการจัดการเรียนรู้ศิลปะ / ดนตรี
ชั้นประถมศึกษาปีที่ 1 ปีการศึกษา 2566 ภาคเรียนที่ 1

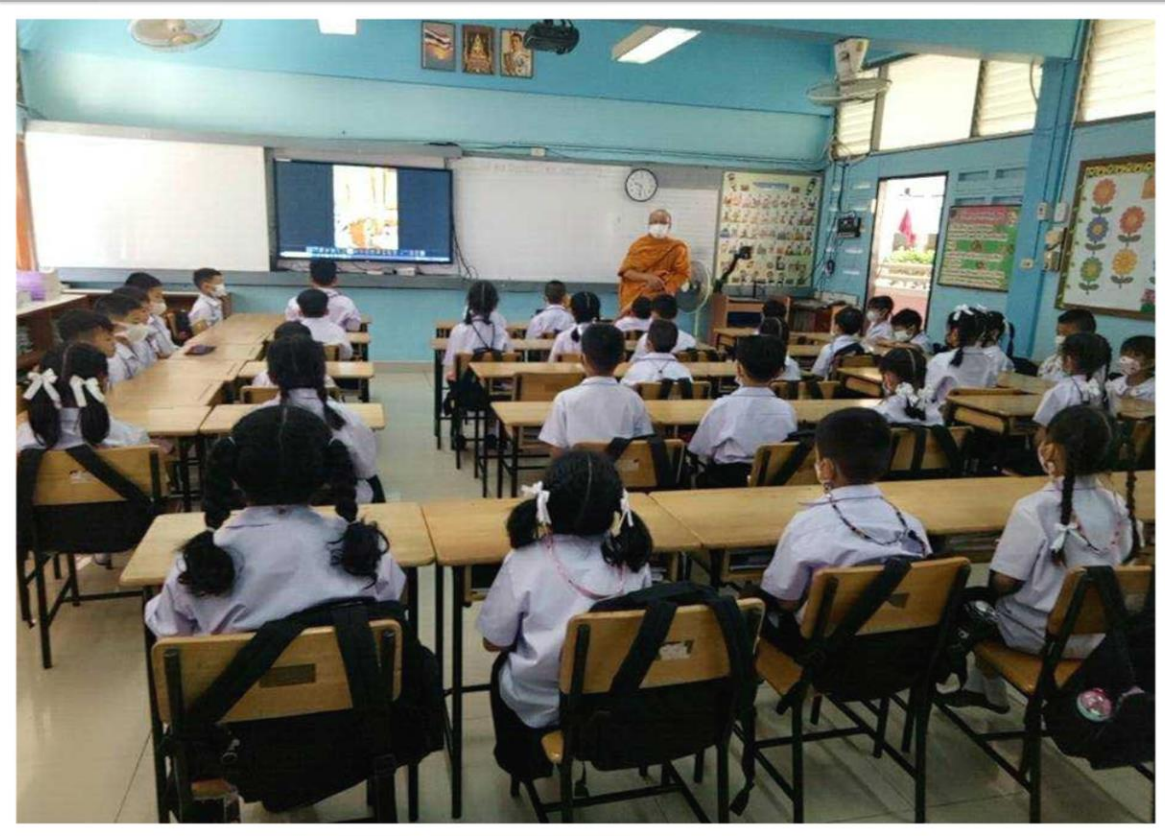

กิจกรรมเชิงบวก



กิจกรรมเชิงบวก



กิจกรรมเชิงบวก



กิจกรรมสอนเสริมศักยภาพทอนเย็น ภาคเรียนที่ 2 / 2566

เริ่มเรียน วันที่ 7 พ.ย. 2566 – วันที่ 29 ก.พ. 2567





โรงเรียนอนุบาลสามเสนฯ

๑ พฤศจิกายน ๒๕๖๖

เรื่อง กิจกรรมส่งเสริมศักยภาพ

เรียน ผู้ปกครองนักเรียนชั้นอนุบาล ๑ - ๓ และชั้นประถมศึกษาปีที่ ๑ - ๖

ด้วยชมรมผู้ปกครองและครูโรงเรียนอนุบาลสามเสนฯ จะดำเนินการจัดกิจกรรมดูแลช่วยเหลือนักเรียนและส่งเสริมศักยภาพให้กับนักเรียน **ระดับชั้นอนุบาล** ในช่วงเวลา ๑๔.๓๐ - ๑๕.๓๐ น. วันละ ๑ ชั่วโมง สัปดาห์ละ ๔ วัน (วันจันทร์-วันพฤหัสบดี) เป็นกิจกรรมเตรียมความพร้อม เน้นเพิ่มทักษะกระบวนการคิด และการสร้างสรรค์ **ระดับชั้นประถมศึกษา** ในช่วงเวลา ๑๕.๓๐ - ๑๖.๓๐ น. วันละ ๑ ชั่วโมง สัปดาห์ละ ๔ วัน (วันจันทร์-วันพฤหัสบดี) โดยจำแนกเป็นกิจกรรมส่งเสริมด้านวิชาการเพื่อเสริมทักษะการเรียนรู้สู่มาตรฐานสากล ภาคเรียนที่ ๒ เริ่มสอนตั้งแต่วันที่ ๖ พฤศจิกายน ๒๕๖๖ - ๒๙ กุมภาพันธ์ ๒๕๖๗

ในการนี้ ไคร่ขอให้ท่านผู้ปกครองที่ประสงค์ให้นักเรียนของท่านเข้าร่วมกิจกรรมประจำภาคเรียนที่ ๒/๒๕๖๖ โดยเสียค่าใช้จ่าย คนละ ๒,๕๐๐ บาท/๑ ภาคเรียน **ทั้งนี้ให้เป็นไปตามความสมัครใจของผู้ปกครองมิได้บังคับแต่ประการใด**

จึงเรียนมาเพื่อโปรดพิจารณา และกรุณาส่งใบตอบรับพร้อมชำระเงินผ่านครูประจำชั้นจำนวน ๒,๕๐๐ บาท ระหว่างวันที่ ๑ - ๑๗ พฤศจิกายน ๒๕๖๖ เพื่อให้ชมรมผู้ปกครองและครูฯ ดำเนินการต่อไป

ขอแสดงความนับถือ

(มศ.ดร.เอกชัย พุ่มดวง)

ประธานชมรมผู้ปกครองและครูโรงเรียนอนุบาลสามเสนฯ



สมัครเรียนกิจกรรมสอนเสริมศักยภาพ ตอนเย็น ภาคเรียนที่ 2 / 2566



ใบตอบรับ

ข้าพเจ้า (นาย, นาง, นางสาว).....
ผู้ปกครอง (ต.ช., ต.ญ.).....นักเรียนชั้น.....เลขที่.....
ได้รับทราบ เรื่อง การจัดกิจกรรมส่งเสริมศักยภาพ แล้ว

- ยินดีให้นักเรียนเข้าร่วมกิจกรรมส่งเสริมศักยภาพ ประจำภาคเรียนที่ ๒/๒๕๖๖ และจะส่งเงินจำนวน ๒,๕๐๐ บาท ระหว่างวันที่ ๑ - ๑๗ พฤศจิกายน ๒๕๖๖
- ไม่เข้าร่วมกิจกรรม

ลงชื่อ.....ผู้ปกครอง
(.....)



กำหนดการแข่งขันกีฬา ปีการศึกษา 2566

“สร้างสรรค์ สดใส ร่วมใจ เล่นกีฬา”

วันที่ 9-10 พฤศจิกายน 2566

ณ สนามกีฬาโรงเรียนอนุบาลสามเสนฯ





กีฬาสี่ประภคการศึกษา

แบดมินตัน
ฟุตซอล
แชร์บอล
เตะบอลเข้าประตู
โยนบอลลงตะกร้า
ชกเย่อ
วิ่งเดี่ยว
วิ่งผลัด





คุ่มค่า โปร่งใส มีประสิทธิภาพ

ประสิทธิภาพ ตรวจสอบได้



การประชุมผู้ปกครอง ระดับชั้น ป.1
ณ ห้องประชุมปกรณ์ วันที่ 28 ตุลาคม 2566
(เปิดภาคเรียนที่ 2 /2566)



กลุ่มบริหารงานงบประมาณ



กลุ่มบริหารงบประมาณ

โรงเรียนอนุบาลสามเสนฯ Mr.kittisak karnjanacrut



รายละเอียดค่าบำรุงการศึกษาภาคเรียนที่ ๒ ปีการศึกษา ๒๕๖๖

ชั้นประถมศึกษาปีที่ ๑ - ๖ (ห้องเรียนปกติ)

ลำดับ	รายการ	จำนวน (บาท)
๑.	ค่าจ้างครูชาวต่างประเทศ	๗๐๐ บาท
๒.	ค่าจ้างครูที่มีความเชี่ยวชาญในสาขาเฉพาะ	๑,๐๐๐ บาท
๓.	ค่าจ้างบุคลากรที่ปฏิบัติงานในสถานศึกษา	๗๐๐ บาท
	รวม	๒,๔๐๐.- บาท

จ่ายเป็นเงินสด

ชั้นประถมศึกษาปีที่ ๑ (ห้องเรียนพิเศษ MEP)

๑.	ค่าใช้จ่ายห้องเรียนพิเศษ MEP	๑๗,๕๐๐ บาท
๒.	ค่าจ้างครูที่มีความเชี่ยวชาญในสาขาเฉพาะ	๑,๐๐๐ บาท
๓.	ค่าจ้างบุคลากรที่ปฏิบัติงานสถานศึกษา	๑,๕๐๐ บาท
	รวม	๒๐,๐๐๐.- บาท

จ่ายเป็นเงินสด

ยอดสำรวจเรื่องการรับเงินค่าอุปกรณ์ที่รัฐบาลให้เงินอุดหนุน ภาคเรียนที่ 2/2566

ห้อง	เงินสด	อุปกรณ์	ยอดเต็ม
อนุบาล 1/1	1 คน	29 คน	30 คน
อนุบาล 1/2	5 คน	24 คน	29 คน
อนุบาล 1/3	2 คน	28 คน	30 คน
อนุบาล 2/1	11 คน	18 คน	29 คน
อนุบาล 2/2	7 คน	22 คน	29 คน
อนุบาล 2/3	10 คน	20 คน	30 คน
อนุบาล 3/1	13 คน	17 คน	30 คน
อนุบาล 3/2	10 คน	20 คน	30 คน
อนุบาล 3/3	15 คน	15 คน	30 คน
ป.1/1 mep	14 คน	16 คน	30 คน
ป.1/2	12 คน	28 คน	40 คน
ป.1/3	11 คน	29 คน	40 คน
ป.1/4	12 คน	28 คน	40 คน

ห้อง	เงินสด	อุปกรณ์	ยอดเต็ม
ป.2/1 mep	9 คน	18 คน	27 คน
ป.2/2	20 คน	19 คน	39 คน
ป.2/3	7 คน	33 คน	40 คน
ป.2/4	13 คน	27 คน	40 คน
ป.3/1 mep	17 คน	10 คน	27 คน
ป.3/2 eis	16 คน	24 คน	40 คน
ป.3/3	16 คน	24 คน	40 คน
ป.3/4	26 คน	14 คน	40 คน
ป.4/1 mep	11 คน	17 คน	28 คน
ป.4/2 eis	14 คน	26 คน	40 คน
ป.4/3	10 คน	27 คน	37 คน
ป.4/4	6 คน	30 คน	36 คน

ห้อง	เงินสด	อุปกรณ์	ยอดเต็ม
ป.5/1 mep	18 คน	12 คน	30 คน
ป.5/2 eis	19 คน	21 คน	40 คน
ป.5/3	15 คน	26 คน	41 คน
ป.5/4	15 คน	24 คน	39 คน
ป.6/1 mep	23 คน	8 คน	31 คน
ป.6/2 eis	21 คน	19 คน	40 คน
ป.6/3	17 คน	22 คน	39 คน
ป.6/4	24 คน	16 คน	40 คน
รวม	440 คน	711 คน	1,151
ร้อยละ	38.00	62.00	

ร้านค้าสวัสดิการโรงเรียนอนุบาลสามเสนฯ

เปิดขายวันประชุมผู้ปกครองตามปกติ



ครูสุพิชญา แสงแก้ว
ผู้จัดการร้านค้า
สวัสดิการโรงเรียน



ซ่อมหลังคาโรงครัวเงินผ้าป่าปีการศึกษา 2565

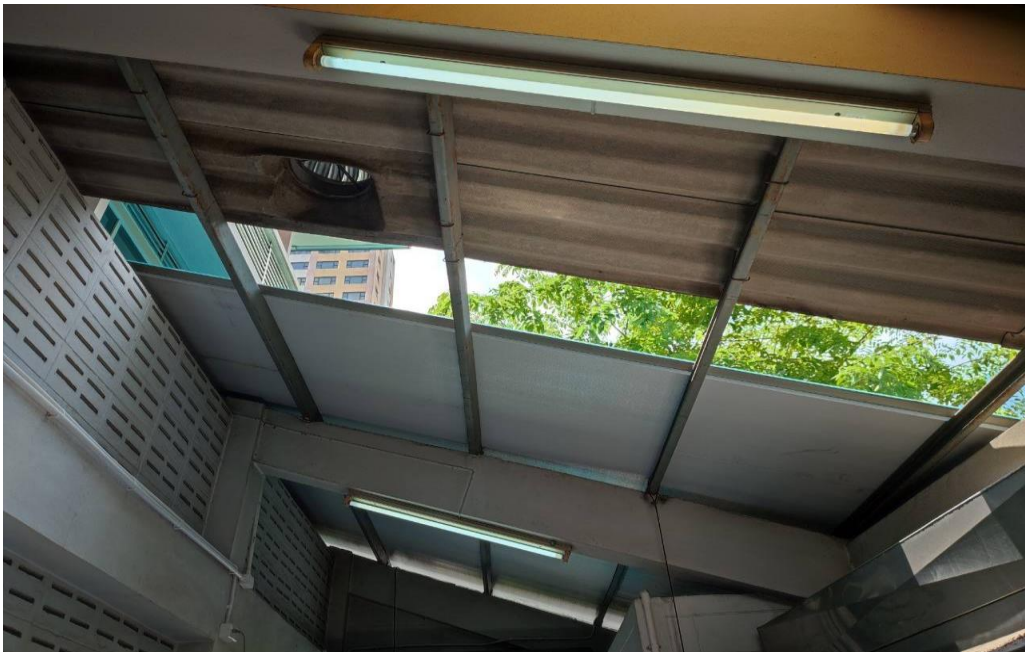

ซ่อมหลังคาอนุบาล 2/2
เงินผ้าป่าปีการศึกษา 2565



โรงเรียนอยู่ในพื้นที่อาคารสวัสดิการกองสลาก



ต้องบริหารจัดการพื้นที่ได้โดยไม่มีปัญหาซึ่งกันและกัน

ประตู 1 เปิดเฉพาะช่วงเช้าให้ส่งอย่างเดียว ขอเป็นระดับ ป.1 – ป.6

6.00 น. – 7.40 น.



ประตู่ 2 เปิดช่วงเช้า ให้ส่งนักเรียน ป.1 – ป.6 ตั้งแต่ เวลา 6.00 น.
เปิดช่วงเย็น ให้รับนักเรียน ป.1 – ป.3 ตั้งแต่ เวลา 15.30 น.



แนวทางการบริหารจัดการเรื่องการจราจรภายในอาคารสวัสดิการกองสลากร และโรงเรียนอนุบาลสามเสนฯ





ประกันอุบัติเหตุนักเรียนปีการศึกษา 2566
 บริษัท สตาร์ อินเตอร์เนชั่นแนล อินชัวร์รันซ์ (ประเทศไทย) จำกัด (มหาชน)
 นายเฉลิมเดช โมระกุล 081-8156065
 วันเริ่มคุ้มครอง 1 เมษายน 2566 – 1 เมษายน 2567

ที่	ผลประโยชน์	ทุนประกัน
1	การรักษาพยาบาลสามารถเข้าได้ทุกโรงพยาบาล (ผู้ปกครองสำรองจ่ายก่อน)	
2	ค่ารักษาพยาบาล (ต่ออุบัติเหตุแต่ละครั้งเบิกได้ไม่เกิน 10,000 บาท)	10,000
3	การส่งเอกสารเบิกค่ารักษา มีดังนี้ 1. ใบรับรองแพทย์ 2. ใบเสร็จค่ารักษา (ฉบับจริง) 3. ถ่ายเอกสารบัตรประจำตัวนักเรียน 1 ฉบับ 4. ด้านหน้าของเอกสารที่ส่งให้เขียนชื่อ ชั้น และเบอร์โทรผู้ปกครอง 5. ส่งเอกสารที่ห้องธุรการ	
4	คุณครูผู้รับผิดชอบจะส่งเอกสารให้กับทางบริษัทประกันเพื่อดำเนินการเบิกค่ารักษา เดือนละ 2 ครั้ง ครั้งที่ 1 สัปดาห์แรกของเดือน และ ครั้งที่ 2 สัปดาห์ที่ 3 ของเดือน (ในแต่ละครั้งจะใช้เวลา 2 สัปดาห์ในการเบิก)	
5	ประกันจะโอนค่ารักษาเข้าบัญชีโรงเรียน - บันทึกรับข้อความเบิกค่ารักษา - โทรแจ้งผู้ปกครองให้มาเซ็นรับเงิน	
	เบี้ยประกัน / ปี	300



โรงเรียนอนุบาลสามเสน (สำนักงานสลากกินแบ่งรัฐบาลอุปถัมภ์)

Anubansamsen School (The Government Lottery Office Support)



กลุ่มบริหารงานบุคคล



โรงเรียนอนุบาลสามเสน (สำนักงานสลากกินแบ่งรัฐบาลอุปถัมภ์)

Anubansamsen School (The Government Lottery Office Support)

ฝ่ายบริหารโรงเรียนอนุบาลสามเสนฯ



นางดารณี คุณอนันต์
ตำแหน่ง ผู้อำนวยการโรงเรียน



นายกิตติศักดิ์ กาญจนครุฑ
รองผู้อำนวยการโรงเรียน
กลุ่มงานบริหารงานวิชาการ
กลุ่มบริหารงานงบประมาณ

นางอาภาลีนี ประสพศักดิ์
รองผู้อำนวยการโรงเรียน
กลุ่มบริหารงานบุคคล
กลุ่มบริหารทั่วไป





โรงเรียนอนุบาลสามเสน (สำนักงานสลากกินแบ่งรัฐบาลอุปถัมภ์)

Anubansamsen School (The Government Lottery Office Support)

โรงเรียนอนุบาลสามเสน (สำนักงานสลากกินแบ่งรัฐบาลอุปถัมภ์)
สำนักงานเขตพื้นที่การศึกษาประถมศึกษากรุงเทพมหานคร

ขอแสดงความยินดีกับ
นายโชคชัย อดเม็อง

รองผู้อำนวยการโรงเรียนอนุบาลสามเสน
(สำนักงานสลากกินแบ่งรัฐบาลอุปถัมภ์)

ผ่านการคัดเลือกเพื่อบรรจุและแต่งตั้งให้ดำรงตำแหน่ง

ผู้อำนวยการสถานศึกษา

โรงเรียนบำรุงราษฎร์วิทยาคม
สำนักงานเขตพื้นที่การศึกษาประถมศึกษาพิจิตร เขต ๒





สายชั้นประถมศึกษาปีที่ ๑

นางปิติจิต ยี่สุนเทศ
หัวหน้าสายชั้นประถมศึกษาปีที่ ๑
ครูประจำชั้นประถมศึกษาปีที่ ๑/๑



นางสาวนารีรัตน์ ผ่องดวง
ครูประจำชั้นประถมศึกษาปีที่ ๑/๑



นางรุ่งลักษณ์ ภูสุข
ครูประจำชั้นประถมศึกษาปีที่ ๑/๒



นางสาวชญานุช กลีบอบล
ครูประจำชั้นประถมศึกษาปีที่ ๑/๒



นางสาวนงนุช จำบาล
ครูประจำชั้นประถมศึกษาปีที่ ๑/๓



นางสาวสุนทรีย์ อ่วมปราณี
ครูประจำชั้นประถมศึกษาปีที่ ๑/๓

นางสาวมยุรา สุระนิตย์
ครูประจำชั้นประถมศึกษาปีที่ ๑/๔



นางสาวทิพวรรณ แก้วพิมพ์
ครูประจำชั้นประถมศึกษาปีที่ ๑/๔



โรงเรียนอนุบาลสามเสน (สำนักงานสลากกินแบ่งรัฐบาลอุปถัมภ์)

Anubansamsen School (The Government Lottery Office Support)

คุณครูธุรการ
ปฏิบัติหน้าที่ประจำห้องสำนักงาน



นางสาวศิริรัตน์ แจ้งกระจ่าง



นางพิมพ์ลดา แจ้งเจนเวทย์



นางวัชรภรณ์ จินตภัทร์



นางสาวนุชรีย์ ขวัญเมือง



เจ้าหน้าที่ประจำโรงเรียน

นายบริภัทร คงคา



นางประทีน จันทรเศรชฐ์



นายอุดม จันทรเศรชฐ์



นายรณชาติ วงษ์ภูธร



นางมาลินี สีลาดเลา



นางเบญจพร คงคา



นางศรี สุทธิประภา



นายปัญญา ทองคำดี



นางสาวสุจิตรา ไพรงาม



นางสาวสุมาเลียม เทพลร



โรงเรียนอนุบาลสามเสน (สำนักงานสลากกินแบ่งรัฐบาลอุปถัมภ์)

Anubansamsen School (The Government Lottery Office Support)



กลุ่มบริหารทั่วไป

งานปรับภูมิทัศน์รอบรั้วโรงเรียน

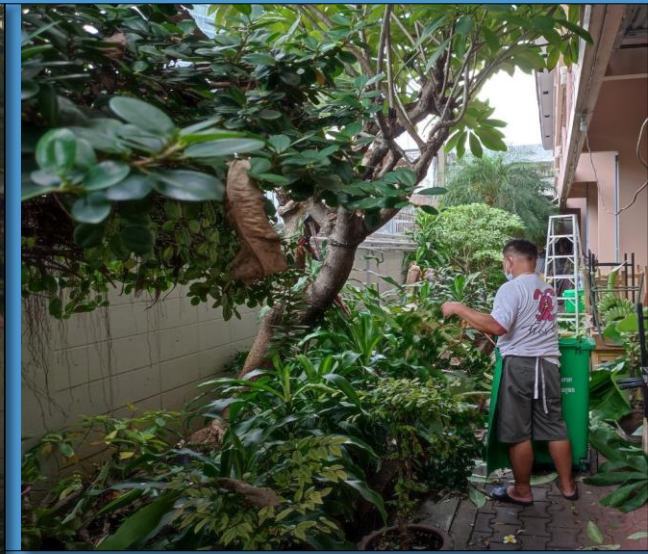
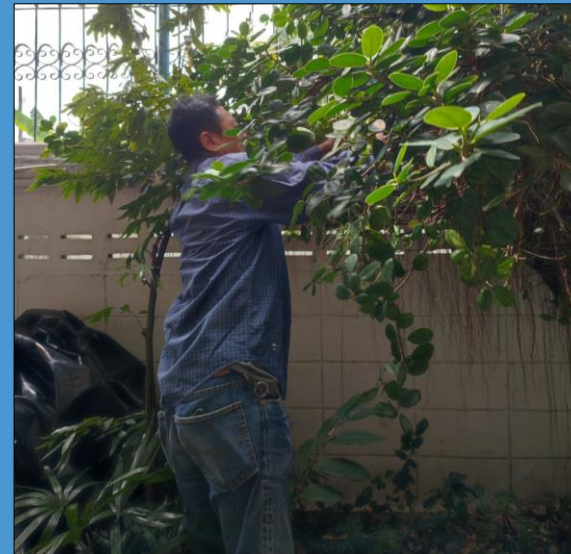

งานปรับภูมิทัศน์รอบรั้วโรงเรียน



งานปรับภูมิทัศน์รอบรั้วโรงเรียน



งานปรับปรุงภูมิทัศน์รอบรั้วโรงเรียน



งานปรับปรุงแปลงผัก



งานปรับภูมิทัศน์บริเวณ น้ำพุ

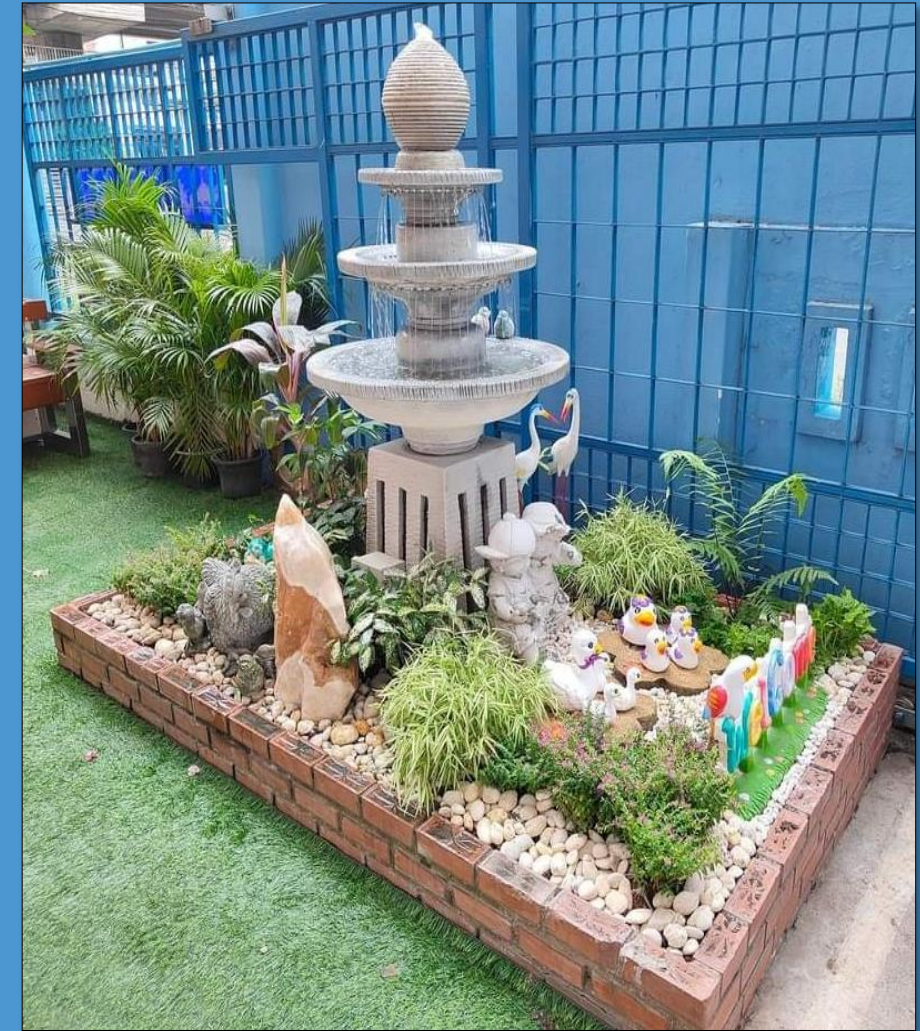

งานทำความสะอาดห้องเรียน ห้องปฏิบัติการ

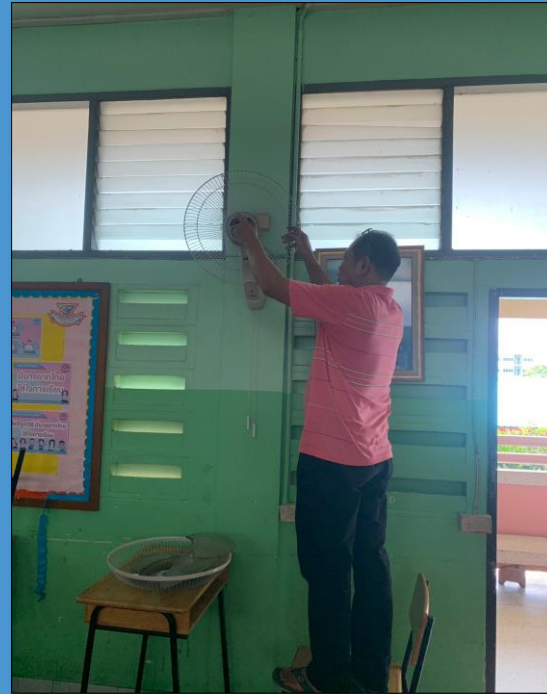

งานทำความสะอาดห้องเรียน



งานทำความสะอาดห้องเรียน ห้องปฏิบัติการ

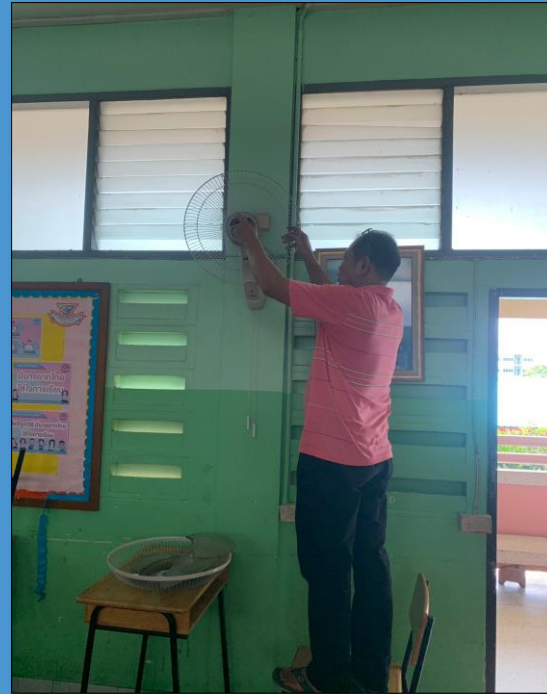

งานทำความสะอาดอาคารเรียน

กลุ่มบริหารทั่วไป



งานทำความสะอาดพื้นที่โดยรอบบริเวณหน้าห้องเรียน ระเบียบง



งานทำความสะอาดบริเวณห้องครัว



อาหารกลางวัน



การส่งนักเรียนระดับชั้นประถมศึกษาเข้าโรงเรียน



ประตู่ ๑ เปิดเวลา ๐๖.๐๐ น. – ๐๗.๔๐ น. (กิจกรรมหน้าเสาธงเริ่มเวลา ๗.๓๐ น.)

การส่งนักเรียนระดับชั้นประถมศึกษาเข้าโรงเรียน



ประตู ๒ เปิดเวลา ๐๖.๐๐ น. – ๐๘.๒๐ น. (กิจกรรมหน้าเสาธงเริ่มเวลา ๗.๓๐ น.)

การรับนักเรียนระดับชั้นประถมศึกษากลับบ้าน

ประตู่ ๓ เปิดเวลา ๑๔.๓๐ น. – ๑๗.๐๐ น.



การรับนักเรียนระดับชั้นประถมศึกษากลับบ้าน



ประตู ๒ เปิดเวลา ๑๕.๓๐ น. – ๑๗.๓๐ น.



โรงเรียนอนุบาลสามเสน (สำนักงานสลากกินแบ่งรัฐบาลอุปถัมภ์)

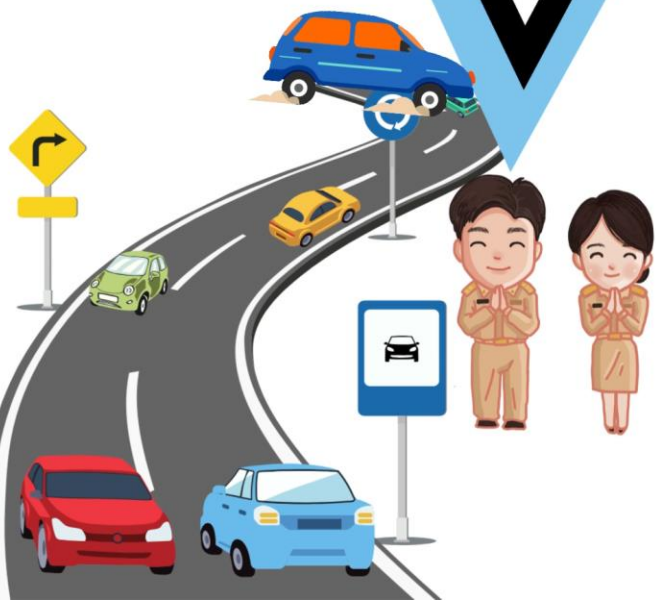

ช่องทางประชาสัมพันธ์ข้อมูลข่าวสารของโรงเรียนอนุบาลสามเสนฯ



The image shows a screenshot of the Facebook profile page for Anubansamsen School. At the top is a large photograph of the school's multi-story building with a blue roof and a Thai flag flying in front. Below the photo is the school's profile picture, which is a circular logo featuring a purple lotus flower and the school's name in Thai. The profile name is "Anubansamsen School: โรงเรียนอนุบาลสามเสนฯ" and it shows a rating of 4.7 stars with 5.3 reviews. There are three buttons for interaction: "ติดต่อเรา" (Contact Us), "ถูกใจแล้ว" (Like), and "ส่งข้อความ" (Send Message). At the bottom, there are tabs for "โพสต์" (Posts), "เกี่ยวกับ" (About), "Mentions", "ผู้ติดตาม" (Followers), "รูปภาพ" (Photos), "วิดีโอ" (Videos), and "เพิ่มเติม" (More).

ช่องทางประชาสัมพันธ์ข้อมูลข่าวสารของโรงเรียนอนุบาลสามเสนฯ



The image shows a screenshot of the Facebook page for Anubansamsen School. The page header includes the school's name in Thai and English, and the website address 'abss.ac.th'. Below the header, there is a gallery of photos with the title 'รูปภาพ' and a link to 'ดูรูปภาพทั้งหมด'. The gallery contains several photos of school events, including a 'WELCOME BACK TO SCHOOL' banner for the 2566 academic year, a 'พระมหากรุณาธิคุณ' (Royal Decree) document, and various group photos of students and staff. Below the gallery, there is a post from 'Anubansamsen School: โรงเรียนอนุบาลสามเสนฯ' dated 20 November 2023. The post features a large banner with the text 'WELCOME BACK TO SCHOOL' and 'โรงเรียนอนุบาลสามเสน (สำนักงานสลากกินแบ่งรัฐบาลอุปถัมภ์) เปิดภาคเรียนที่ 2 ปีการศึกษา 2566 วันพุธที่ 1 พฤศจิกายน 2566'. The post also includes a list of names of people who liked the post and a link to a Google Drive folder containing English for Communication materials for the 2566 academic year.

ความเป็นส่วนตัว - ข้อกำหนด - ลงโฆษณา - ตัวเลือกโฆษณา > - คุกกี้ - เพิ่มเติม - Meta © 2023

ช่องทางประชาสัมพันธ์ข้อมูลข่าวสารของโรงเรียนอนุบาลสามเสนฯ



โรงเรียนอนุบาลสามเสน
(สำนักงานสลากกินแบ่งรัฐบาลอุปถัมภ์)



ขอแสดงความยินดีกับนักเรียนที่ได้รับรางวัลการสอบแข่งขัน
โครงการ ASMOPSS THAILAND 2023 รอบแรก



							
ด.ช. อัครชัย จุลมูล นักเรียนชั้น ป.6/2 (MSE)	ด.ญ. ธัญจิรา ฉวีวิสุข นักเรียนชั้น ป.6/2 (MSE)	ด.ญ. ธัญสรณ์ เกิดเขากะลุ นักเรียนชั้น ป.6/1 (MEP)	ด.ช. อินทัช ตังกิตติศักดิ์ นักเรียนชั้น ป.5/2 (MSE)	ด.ญ. เมศิรัชญ์ เดชา นักเรียนชั้น ป.4/1 (MEP)	ด.ช. ปิฎญพัชร์ เพชรโชติ นักเรียนชั้น ป.4/1 (MEP)	ด.ช. ภาคร ครรึกษาคุณ นักเรียนชั้น ป.4/1 (MEP)	ด.ช. ภาทิน สุขสานต์ นักเรียนชั้น ป.4/1 (MEP)
<ul style="list-style-type: none"> • รางวัลเหรียญทอง วิชาคณิตศาสตร์ ป.6 • รางวัลเหรียญทองแดง วิชาวิทยาศาสตร์ ป.6 	<ul style="list-style-type: none"> • รางวัลชมเชย วิชาคณิตศาสตร์ ป.6 • รางวัลเหรียญทองแดง วิชาวิทยาศาสตร์ ป.6 • รางวัลชมเชย วิชาภาษาอังกฤษ ป.6 	<ul style="list-style-type: none"> • รางวัลเหรียญทองแดง วิชาคณิตศาสตร์ ป.6 • รางวัลชมเชย วิชาวิทยาศาสตร์ ป.6 	<ul style="list-style-type: none"> • รางวัลเหรียญทอง วิชาวิทยาศาสตร์ ป.5 	<ul style="list-style-type: none"> • รางวัลเหรียญเงิน วิชาคณิตศาสตร์ ป.4 • รางวัลเหรียญเงิน วิชาวิทยาศาสตร์ ป.4 	<ul style="list-style-type: none"> • รางวัลเหรียญเงิน วิชาคณิตศาสตร์ ป.4 • รางวัลเหรียญเงิน วิชาวิทยาศาสตร์ ป.4 • รางวัลเหรียญเงิน วิชาภาษาอังกฤษ ป.4 	<ul style="list-style-type: none"> • รางวัลเหรียญเงิน วิชาคณิตศาสตร์ ป.4 • รางวัลชมเชย วิชาวิทยาศาสตร์ ป.4 	<ul style="list-style-type: none"> • รางวัลเหรียญทองแดง วิชาวิทยาศาสตร์ ป.4

โรงเรียนอนุบาลสามเสน (สำนักงานสลากกินแบ่งรัฐบาลอุปถัมภ์) | สำนักงานเขตพื้นที่การศึกษาประถมศึกษากรุงเทพมหานคร สำนักงานคณะกรรมการการศึกษาขั้นพื้นฐาน กระทรวงศึกษาธิการ | anubansamen1@gmail.com ☎ 0-2279-0415 ☎ 0-2278-0713 🌐 www.cbss.ac.th 📱 anubansamen

ข่าวประชาสัมพันธ์



ค้นหา Anubansamen Sch...
How can we help you?

ค้นหา

ส่งข้อความ Message

ช่องทางประชาสัมพันธ์ข้อมูลข่าวสารของโรงเรียนอนุบาลสามเสนฯ



โรงเรียนอนุบาลสามเสน
(สำนักงานสลากกินแบ่งรัฐบาลอุปถัมภ์)

ได้รับคัดเลือกจากกระทรวงศึกษาธิการให้เป็น

สถานศึกษาพระราชทาน

ระดับประถมศึกษาขนาดใหญ่
ประจำปีการศึกษา ๒๕๖๕

นักเรียน นักศึกษา และสถานศึกษาราชวโรพระราชทาน ประจำปีการศึกษา ๒๕๖๕ ๒๑

กลุ่มจังหวัดที่	ขนาด	สถานศึกษา	อำเภอ	จังหวัด
๒๒	เล็ก	โรงเรียนวัดถนนกะเพรา สิงห์ค สพช.	คลอง	ระยอง
	กลาง	ไม่มีสถานศึกษาผ่านเกณฑ์ราชวโรพระราชทาน		
	ใหญ่	โรงเรียนอนุบาลพนัสศึกษาลัย สิงห์ค สพช.	พนัสนิคม	ชลบุรี
๒๓	เล็ก	ไม่มีสถานศึกษาผ่านเกณฑ์ราชวโรพระราชทาน		
	กลาง	ไม่มีสถานศึกษาผ่านเกณฑ์ราชวโรพระราชทาน		
	ใหญ่	โรงเรียนอนุบาลสามเสน (สำนักงานสลากกินแบ่งรัฐบาลอุปถัมภ์) สิงห์ค สพช.	พญาไท	กรุงเทพมหานคร











โรงเรียนอนุบาลสามเสนฯ

ช่องทางประชาสัมพันธ์ข้อมูลข่าวสารของโรงเรียนอนุบาลสามเสนฯ



โรงเรียนอนุบาลสามเสน (สำนักงานสลากกินแบ่งรัฐบาลอุปถัมภ์)
ได้รับรางวัลสถานศึกษาพระราชทาน
ระดับก่อนประถมศึกษา ขนาดกลาง ประจำปีการศึกษา ๒๕๖๕

ศูนย์ปฐมวิทย์ต้นแบบ
โรงเรียนอนุบาลสามเสน
สำนักงานสลากกินแบ่งรัฐบาลอุปถัมภ์

ศูนย์ปฐมวิทย์ต้นแบบ โรงเรียนอนุบาลสาม
เสนฯ
1.4 หมื่น ถูกใจ • ผู้ติดตาม 1.5 หมื่น คน

โทรเลย ถูกใจแล้ว ส่งข้อความ

โพสต์ เกี่ยวกับ Mentions รีวิว Reels รูปภาพ เพิ่มเติม

แนะนำตัว
โรงเรียนอนุบาลสามเสน (สำนักงานสลากกินแบ่งรัฐบาลอุปถัมภ์)
สพ.ภทท. กระทรวงศึกษาธิการ

แนะนำ
ศูนย์ปฐมวิทย์ต้นแบบ โรงเรียน
อนุบาลสามเสนฯ
ศูนย์ปฐมวิทย์ต้นแบบ โรงเรียน
อนุบาลสามเสนฯ



Welcome วิทยาศาสตร์ & เทคโนโลยี



กลุ่มสาระการเรียนรู้วิทยาศาสตร์และเทคโนโลยี
:อนุบาลสามเสนฯ

98 ถูกใจ • ผู้ติดตาม 103 คน

👍 ถูกใจแล้ว

💬 ส่งข้อความ

🔍 ค้นหา

โพสต์ เกี่ยวกับ Mentions รีวิว ผู้ติดตาม รูปภาพ เพิ่มเติม ▾



แนะนำตัว

📌 เพจ · การศึกษา

โพสต์

👤 ตัวกรอง



Department of Foreign Language Department

กลุ่มสาระการเรียนรู้ภาษาต่างประเทศ



02-279-0415



anubansamsen1@gmail.com



Anubansamsen School



กลุ่มสาระการเรียนรู้ภาษาต่างประเทศ โรงเรียนอนุบาลสามเสนฯ

484 ถูกใจ • ผู้ติดตาม 511 คน

ส่งข้อความ

ถูกใจแล้ว

ค้นหา

โพสต์ เกี่ยวกับ Mentions รีวิว ผู้ติดตาม รูปภาพ เพิ่มเดิม ▾

แนะนำตัว

แนะนำ