

สถิติการให้บริการของกลุ่มการศึกษาปฐมวัย
 โรงเรียนอนุบาลสามเสน (สำนักงานสลากกินแบ่งรัฐบาลอุปถัมภ์)
 สำนักงานเขตพื้นที่การศึกษาประถมศึกษา กรุงเทพมหานคร
 ระหว่างวันที่ ๑ พฤษภาคม ๒๕๖๒ - ๓๐ มิถุนายน ๒๕๖๓

ลำดับ ที่	รายการ	พ.ค.	มิ.ย.	ก.ค.	ส.ค.	ก.ย.	ต.ค.	พ.ย.	ธ.ค.	ม.ค.	ก.พ.	มี.ค.	เม.ย.	พ.ค.	มิ.ย.
		๒๕๖๒	๒๕๖๒	๒๕๖๒	๒๕๖๒	๒๕๖๒	๒๕๖๒	๒๕๖๒	๒๕๖๒	๒๕๖๒	๒๕๖๓	๒๕๖๓	๒๕๖๓	๒๕๖๓	๒๕๖๓
๑	การเข้าศึกษาดูงาน	-	๑	๔	๑	๔	-	๒	๑	๓	๒	๑	-	-	-
๒	ประชุมผู้ปกครอง	๑	-	-	-	-	-	๑	-	-	-	-	-	-	๑
๓	รับนมโรงเรียน	-	-	-	-	๑	-	-	-	-	๑	-	-	-	๑
๔	การรับเงินค่าอุปกรณ์การเรียน	-	-	๑	-	-	-	๑	-	-	-	-	-	-	-
๕	การรับเงินอุดหนุนสำหรับนักเรียน	-	-	๑	-	-	-	-	-	-	-	-	-	-	-
๖	รับชุดกิจกรรมการเรียนปฐมวัย	-	-	-	-	-	-	-	-	-	-	-	-	-	๑
	รวม	๑	๑	๖	๑	๕	๐	๔	๑	๓	๓	๑	๐	๐	๓

สถิติการให้บริการของกลุ่มการศึกษาประถมศึกษา

โรงเรียนอนุบาลสามเสน (สำนักงานสลากกินแบ่งรัฐบาลอุปถัมภ์)

สำนักงานเขตพื้นที่การศึกษาประถมศึกษากรุงเทพมหานคร

ระหว่างวันที่ ๑ พฤษภาคม ๒๕๖๒ - ๓๐ มิถุนายน ๒๕๖๓

ลำดับ ที่	รายการ	พ.ค. ๒๕๖๒	มิ.ย. ๒๕๖๒	ก.ค. ๒๕๖๒	ส.ค. ๒๕๖๒	ก.ย. ๒๕๖๒	ต.ค. ๒๕๖๒	พ.ย. ๒๕๖๒	ธ.ค. ๒๕๖๒	ม.ค. ๒๕๖๓	ก.พ. ๒๕๖๓	มี.ค. ๒๕๖๓	เม.ย. ๒๕๖๓	พ.ค. ๒๕๖๓	มิ.ย. ๒๕๖๓
๑	การเข้าศึกษาดูงาน (ครั้ง)	-	-	๓	๒	๓	-	๓	๓	๔	๒	๕	-	-	-
๒	ประชุมผู้ปกครอง (ครั้ง)	๑	-	-	-	-	-	๑	-	-	-	-	-	-	๑
๓	รับนมโรงเรียน (คน)	-	-	-	-	๑,๑๔๐	-	-	-	-	๑,๑๔๐	-	-	-	๑,๑๔๐
๔	การรับเงินค่าอุปกรณ์ การเรียน (คน)	-	-	๑,๑๔๐	-	-	-	๑,๑๔๐	-	-	-	-	-	-	-
๕	การรับเงินอุดหนุนสำหรับ นักเรียน (คน)	-	-	๑,๑๔๐	-	-	-	-	-	-	-	-	-	-	-
๖	รับชุดหนังสือเรียน (คน)	-	-	-	-	-	-	-	-	-	-	-	-	-	๑,๑๔๐
๗	การเข้าใช้ห้องสมุด (คน)	๕๙๐	๑,๙๓๘	๘๔๗	๑,๕๒๒	๑,๐๕๙	-	๘๗๖	๖๙๔	๔๖๒	๘๘๔	-	-	-	๓๖
๘	การยืมหนังสือ (เล่ม)	๒๒	๑๘๕	๗๐	๔๕	๒๔	-	๕๓	๕๗	๑๙	๓๕	-	-	-	-
๙	การใช้รถยนต์ (ครั้ง)	-	๕	๙	๔	๑๔	๒	๕	๑	๙	๕	๓	-	-	๒
๑๐	การใช้ห้องประชุม (ครั้ง)	-	-	๓	๒	๓	-	๓	๓	๔	๒	๕	-	-	-
๑๑	การออกใบ ปพ.๑ ระหว่าง ปีการศึกษา (คน)	๙	๑	๑	-	-	๔	๒	-	-	-	-	๖	๗	๘
๑๒	การออกใบ ปพ.๑ นักเรียน ชั้น ป.๖ จบการศึกษา (คน)	-	-	-	-	-	-	-	-	-	-	๑๕๖	-	-	-

ข้อมูลเชิงสถิติการให้บริการของกลุ่มการศึกษาปฐมวัย

โรงเรียนอนุบาลสามเสน (สำนักงานสลากกินแบ่งรัฐบาลอุปถัมภ์) สำนักงานเขตพื้นที่การศึกษา กรุงเทพมหานคร

ระหว่างวันที่ 1 พฤษภาคม 2562 - 30 มิถุนายน 2563

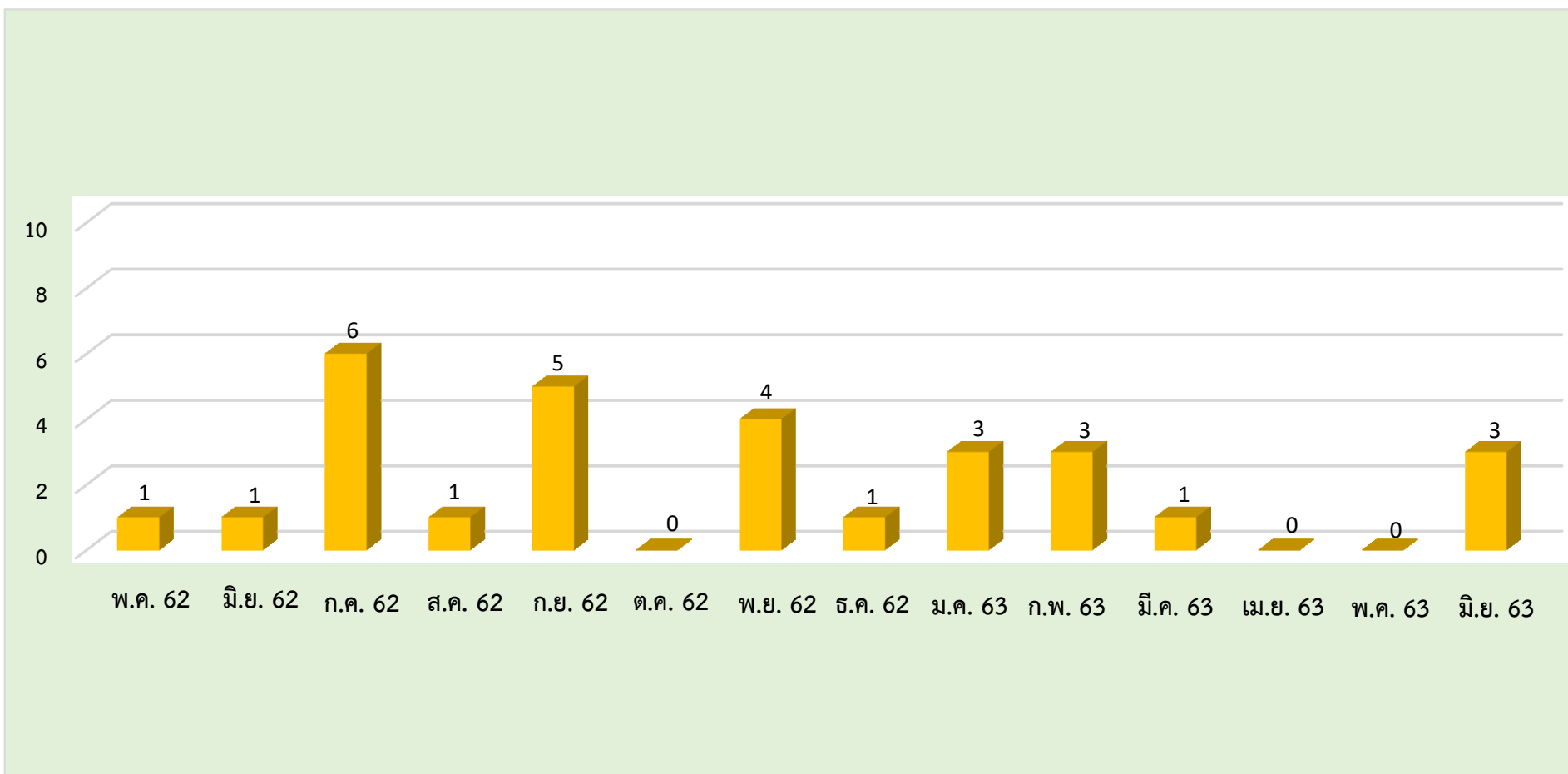

*** ระหว่างเดือนมีนาคม - พฤษภาคม 2563 ประกาศสถานการณ์ฉุกเฉิน COVID-19 ***

ข้อมูลเชิงสถิติการให้บริการของกลุ่มการศึกษาประถมศึกษา

โรงเรียนอนุบาลสามเสน (สำนักงานสลากกินแบ่งรัฐบาลอุปถัมภ์) สำนักงานเขตพื้นที่การศึกษาประถมศึกษากรุงเทพมหานคร

ระหว่างวันที่ 1 พฤษภาคม 2562 - 30 มิถุนายน 2563

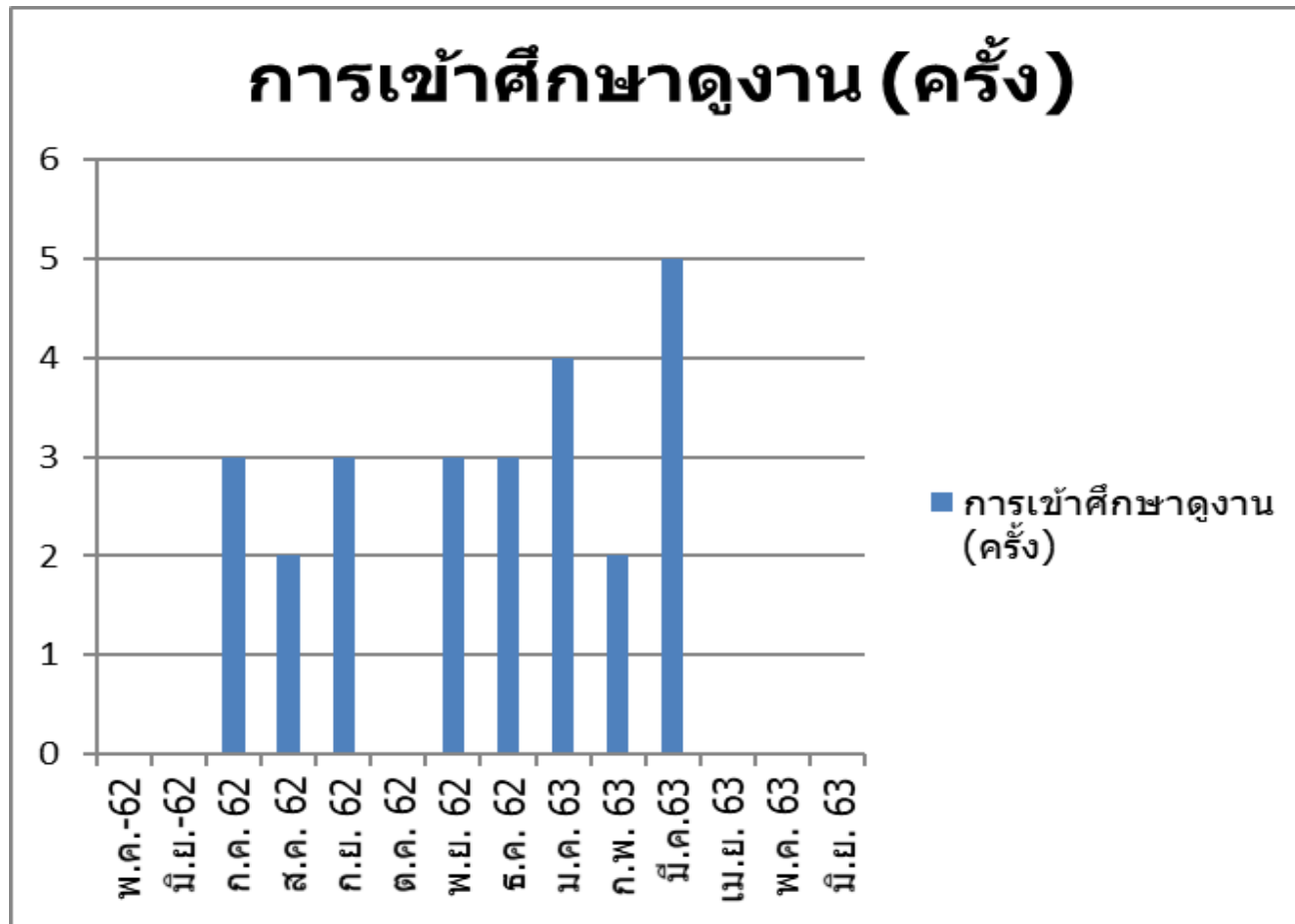

*** ระหว่างเดือนมีนาคม - พฤษภาคม 2563 ประกาศสถานการณ์ฉุกเฉิน COVID-19 ***

ข้อมูลเชิงสถิติการให้บริการของกลุ่มการศึกษาประถมศึกษา

โรงเรียนอนุบาลสามเสน (สำนักงานสลากกินแบ่งรัฐบาลอุปถัมภ์) สำนักงานเขตพื้นที่การศึกษาประถมศึกษากรุงเทพมหานคร

ระหว่างวันที่ 1 พฤษภาคม 2562 - 30 มิถุนายน 2563

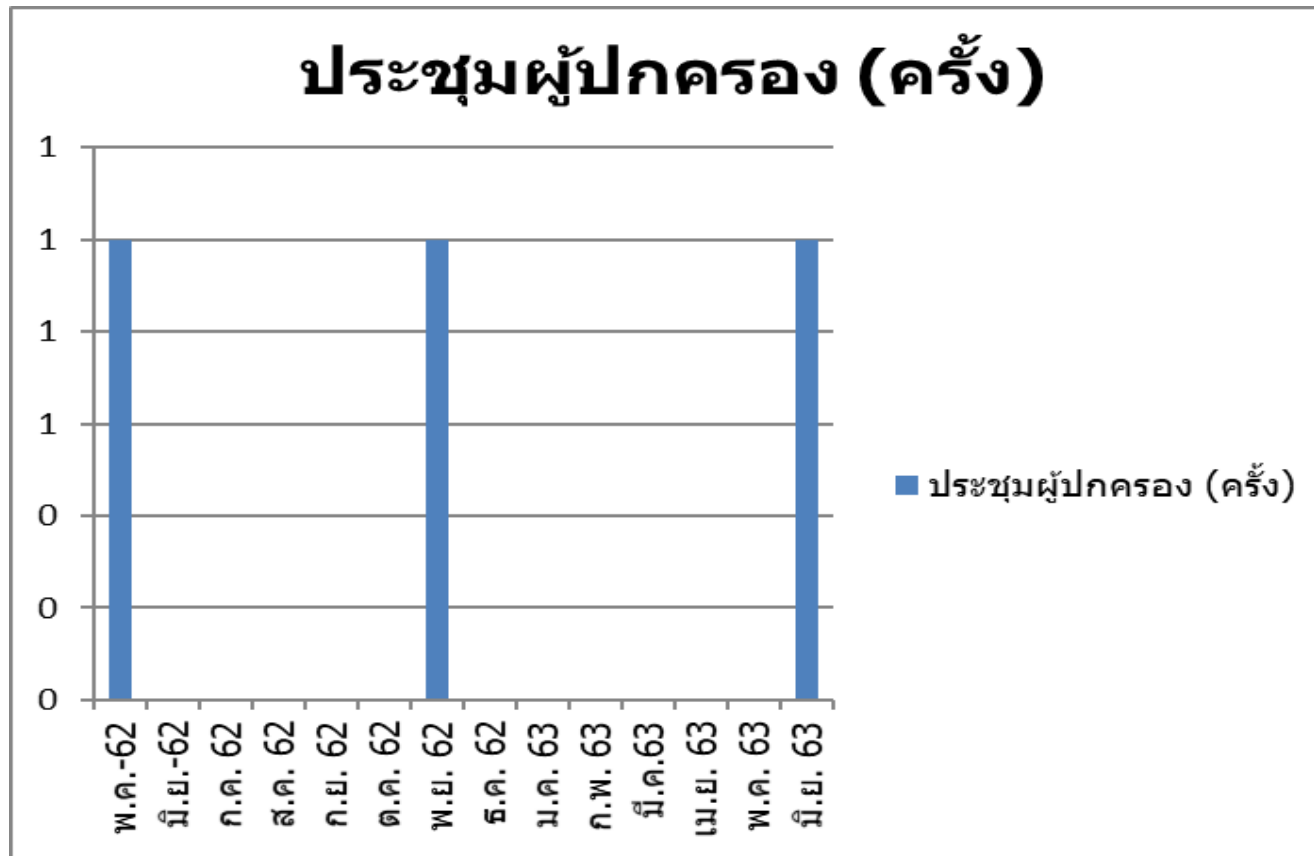

*** ระหว่างเดือนมีนาคม - พฤษภาคม 2563 ประกาศสถานการณ์ฉุกเฉิน COVID-19 ***

ข้อมูลเชิงสถิติการให้บริการของกลุ่มการศึกษาประถมศึกษา

โรงเรียนอนุบาลสามเสน (สำนักงานสลากกินแบ่งรัฐบาลอุปถัมภ์) สำนักงานเขตพื้นที่การศึกษาประถมศึกษากรุงเทพมหานคร

ระหว่างวันที่ 1 พฤษภาคม 2562 - 30 มิถุนายน 2563

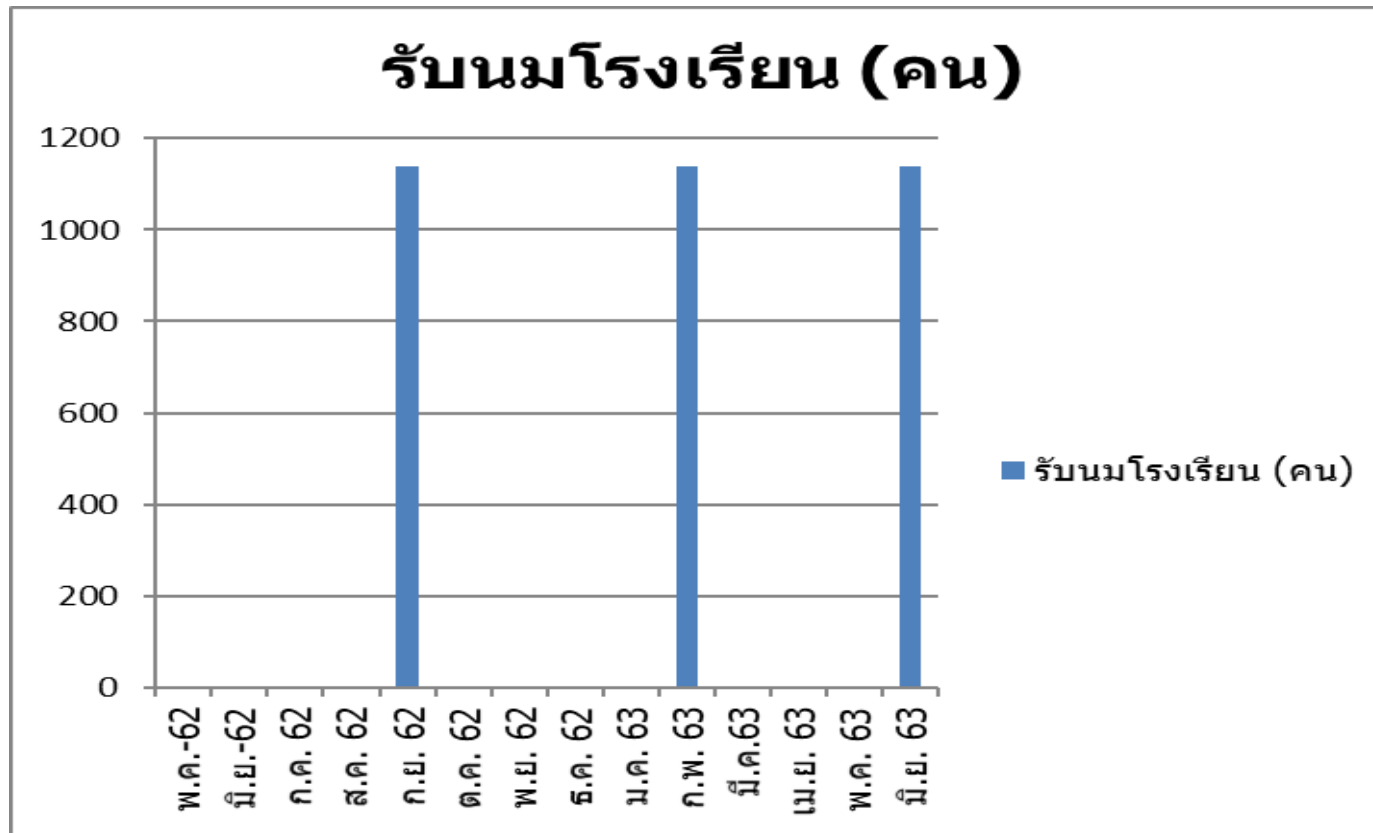

*** ระหว่างเดือนมีนาคม - พฤษภาคม 2563 ประกาศสถานการณ์ฉุกเฉิน COVID-19 ***

ข้อมูลเชิงสถิติการให้บริการของกลุ่มการศึกษาประถมศึกษา

โรงเรียนอนุบาลสามเสน (สำนักงานสลากกินแบ่งรัฐบาลอุปถัมภ์) สำนักงานเขตพื้นที่การศึกษาประถมศึกษากรุงเทพมหานคร

ระหว่างวันที่ 1 พฤษภาคม 2562 - 30 มิถุนายน 2563

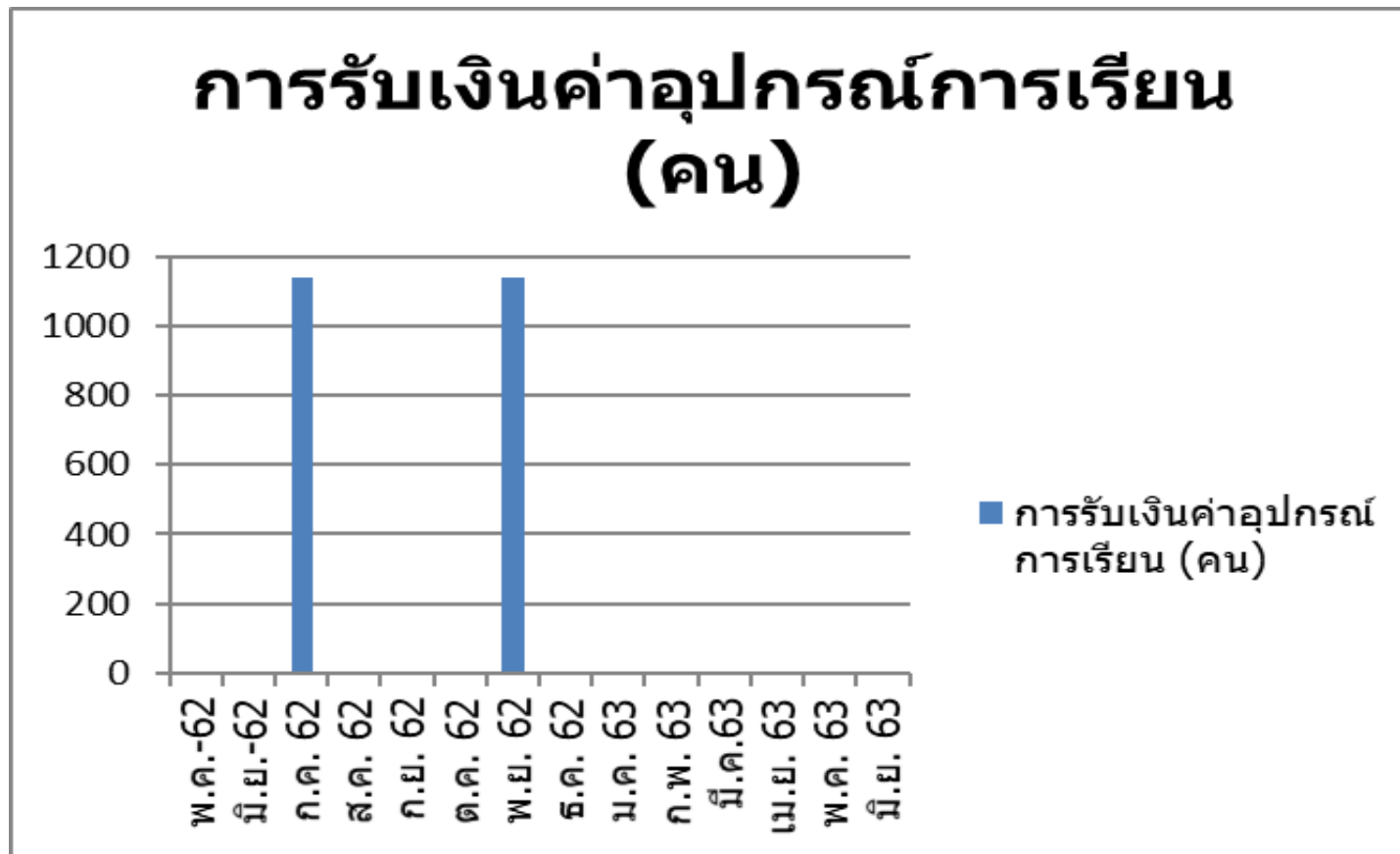

*** ระหว่างเดือนมีนาคม - พฤษภาคม 2563 ประกาศสถานการณ์ฉุกเฉิน COVID-19 ***

ข้อมูลเชิงสถิติการให้บริการของกลุ่มการศึกษาประถมศึกษา

โรงเรียนอนุบาลสามเสน (สำนักงานสลากกินแบ่งรัฐบาลอุปถัมภ์) สำนักงานเขตพื้นที่การศึกษาประถมศึกษากรุงเทพมหานคร

ระหว่างวันที่ 1 พฤษภาคม 2562 - 30 มิถุนายน 2563

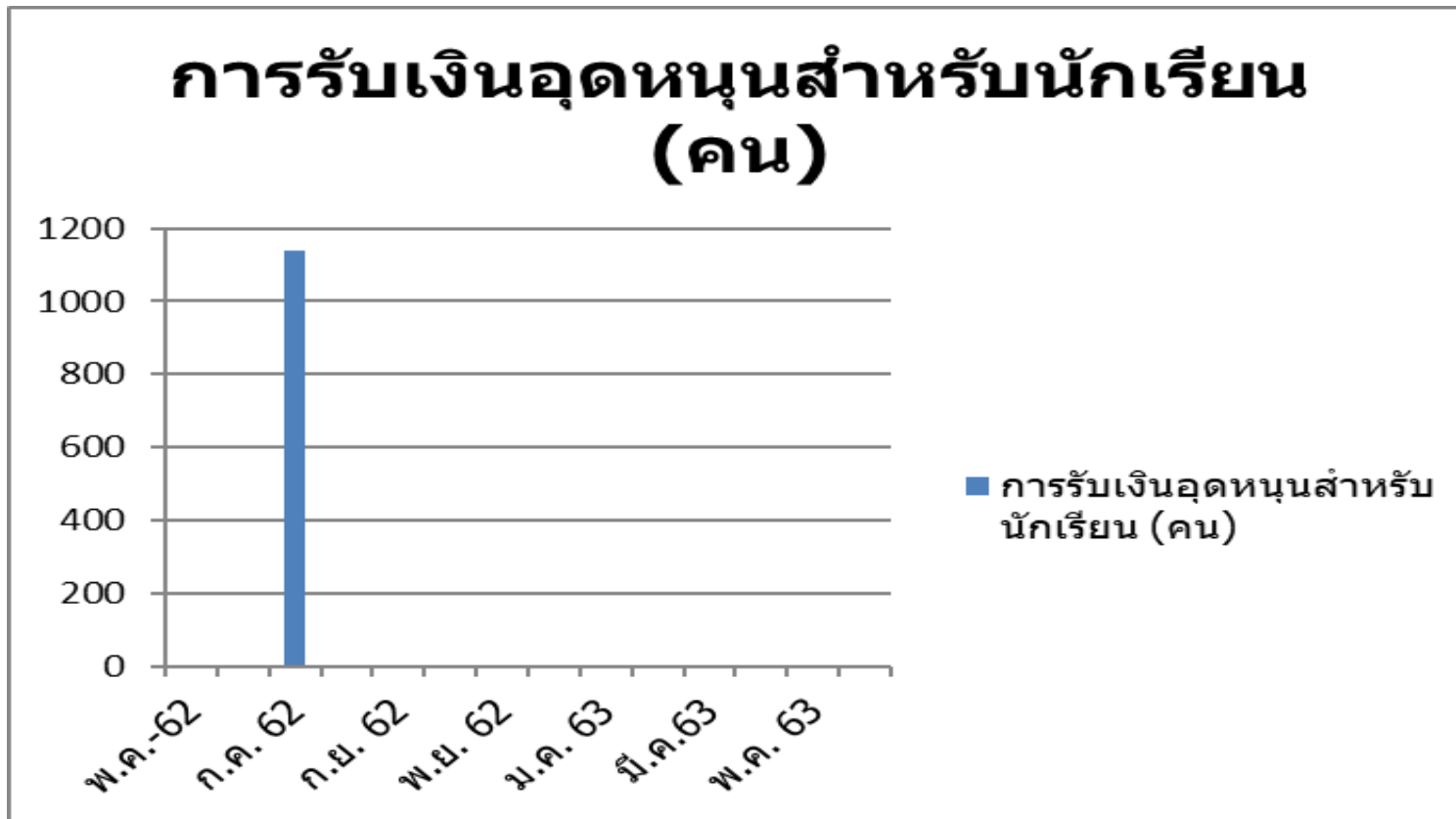

*** ระหว่างเดือนมีนาคม - พฤษภาคม 2563 ประกาศสถานการณ์ฉุกเฉิน COVID-19 ***

ข้อมูลเชิงสถิติการให้บริการของกลุ่มการศึกษาประถมศึกษา

โรงเรียนอนุบาลสามเสน (สำนักงานสลากกินแบ่งรัฐบาลอุปถัมภ์) สำนักงานเขตพื้นที่การศึกษาประถมศึกษากรุงเทพมหานคร

ระหว่างวันที่ 1 พฤษภาคม 2562 - 30 มิถุนายน 2563

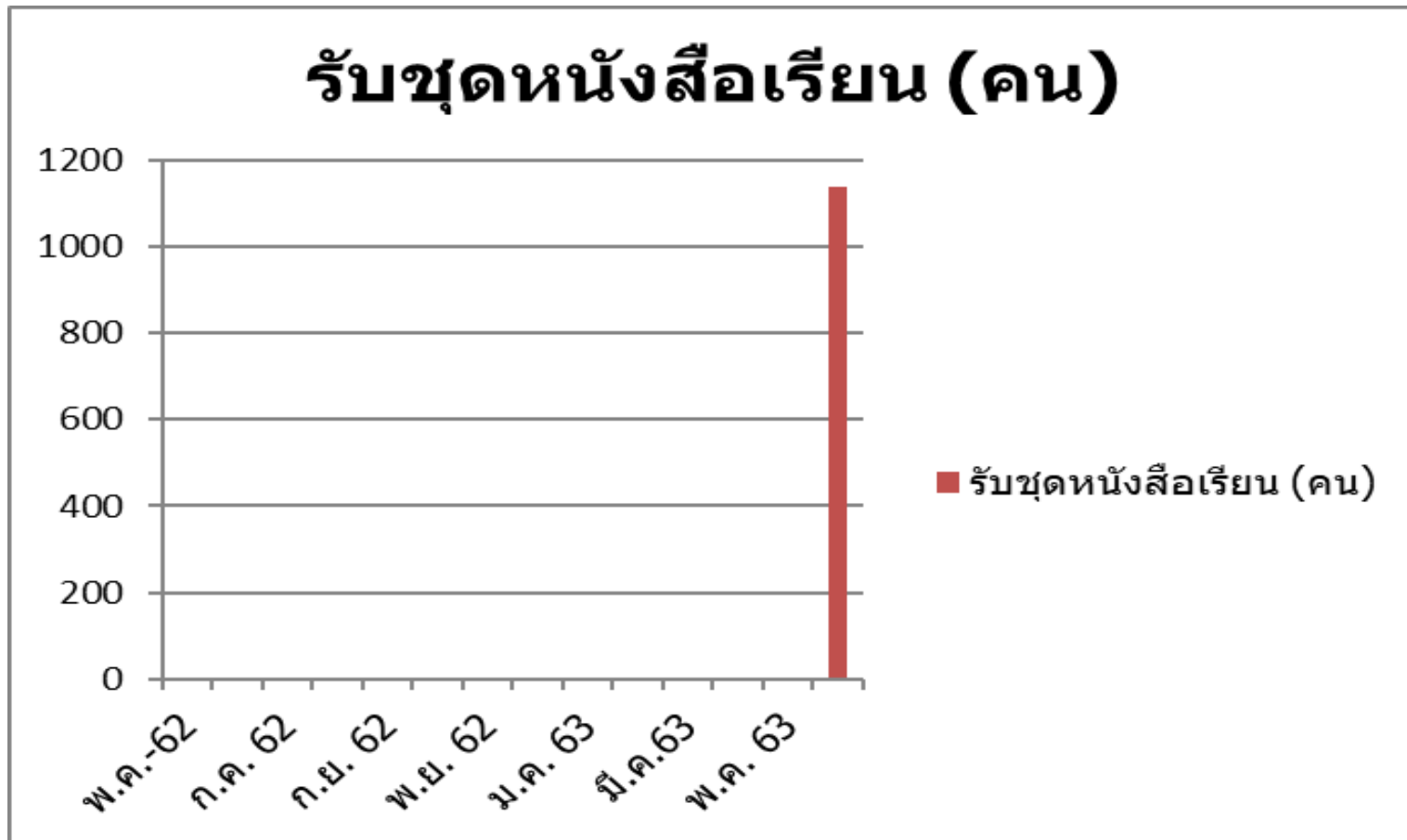

*** ระหว่างเดือนมีนาคม - พฤษภาคม 2563 ประกาศสถานการณ์ฉุกเฉิน COVID-19 ***

ข้อมูลเชิงสถิติการให้บริการของกลุ่มการศึกษาประถมศึกษา

โรงเรียนอนุบาลสามเสน (สำนักงานสลากกินแบ่งรัฐบาลอุปถัมภ์) สำนักงานเขตพื้นที่การศึกษาประถมศึกษากรุงเทพมหานคร

ระหว่างวันที่ 1 พฤษภาคม 2562 - 30 มิถุนายน 2563

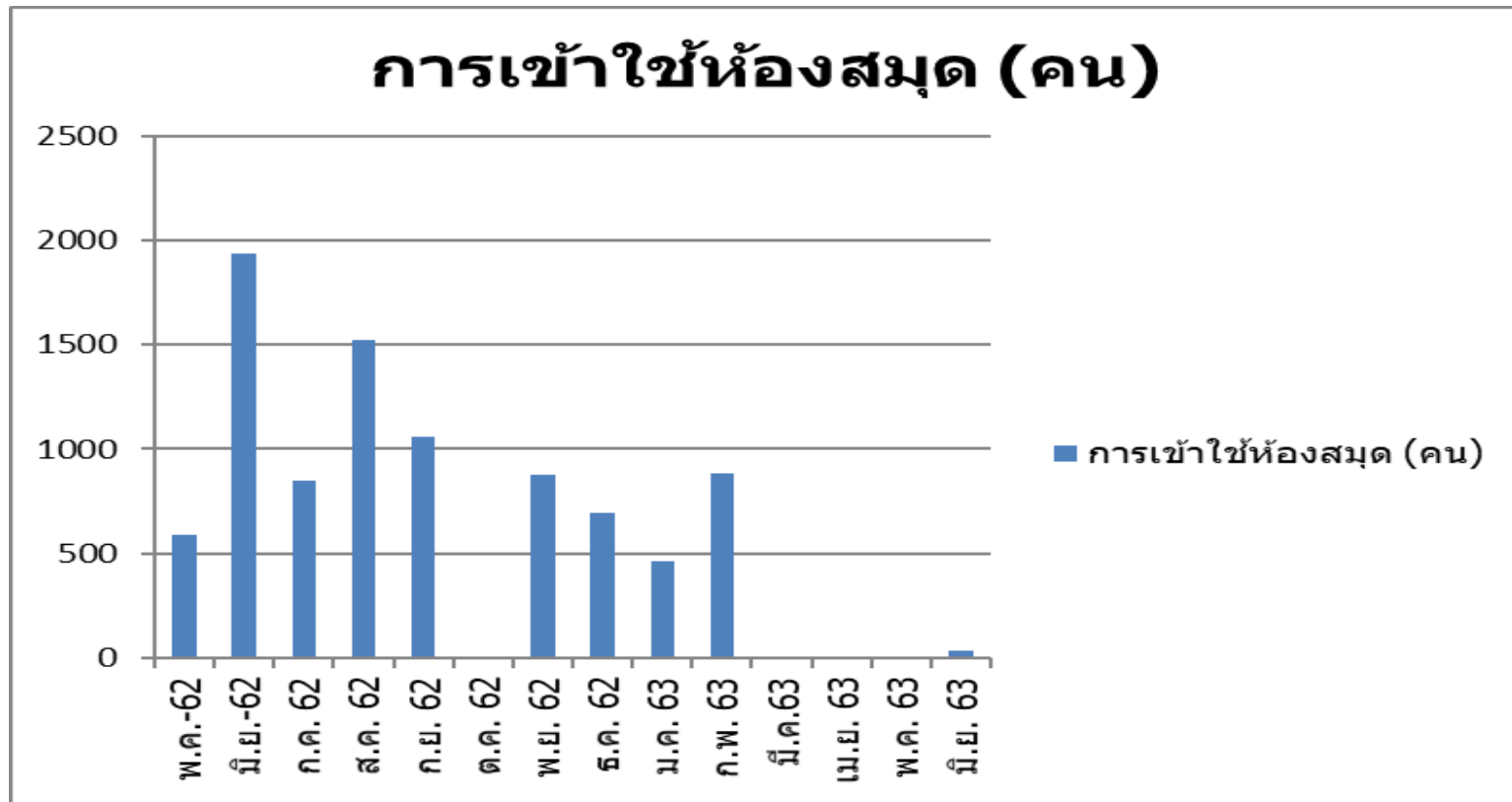

*** ระหว่างเดือนมีนาคม - พฤษภาคม 2563 ประกาศสถานการณ์ฉุกเฉิน COVID-19 ***

ข้อมูลเชิงสถิติการให้บริการของกลุ่มการศึกษาประถมศึกษา

โรงเรียนอนุบาลสามเสน (สำนักงานสลากกินแบ่งรัฐบาลอุปถัมภ์) สำนักงานเขตพื้นที่การศึกษาประถมศึกษากรุงเทพมหานคร

ระหว่างวันที่ 1 พฤษภาคม 2562 - 30 มิถุนายน 2563



*** ระหว่างเดือนมีนาคม - พฤษภาคม 2563 ประกาศสถานการณ์ฉุกเฉิน COVID-19 ***

ข้อมูลเชิงสถิติการให้บริการของกลุ่มการศึกษาประถมศึกษา

โรงเรียนอนุบาลสามเสน (สำนักงานสลากกินแบ่งรัฐบาลอุปถัมภ์) สำนักงานเขตพื้นที่การศึกษาประถมศึกษากรุงเทพมหานคร

ระหว่างวันที่ 1 พฤษภาคม 2562 - 30 มิถุนายน 2563

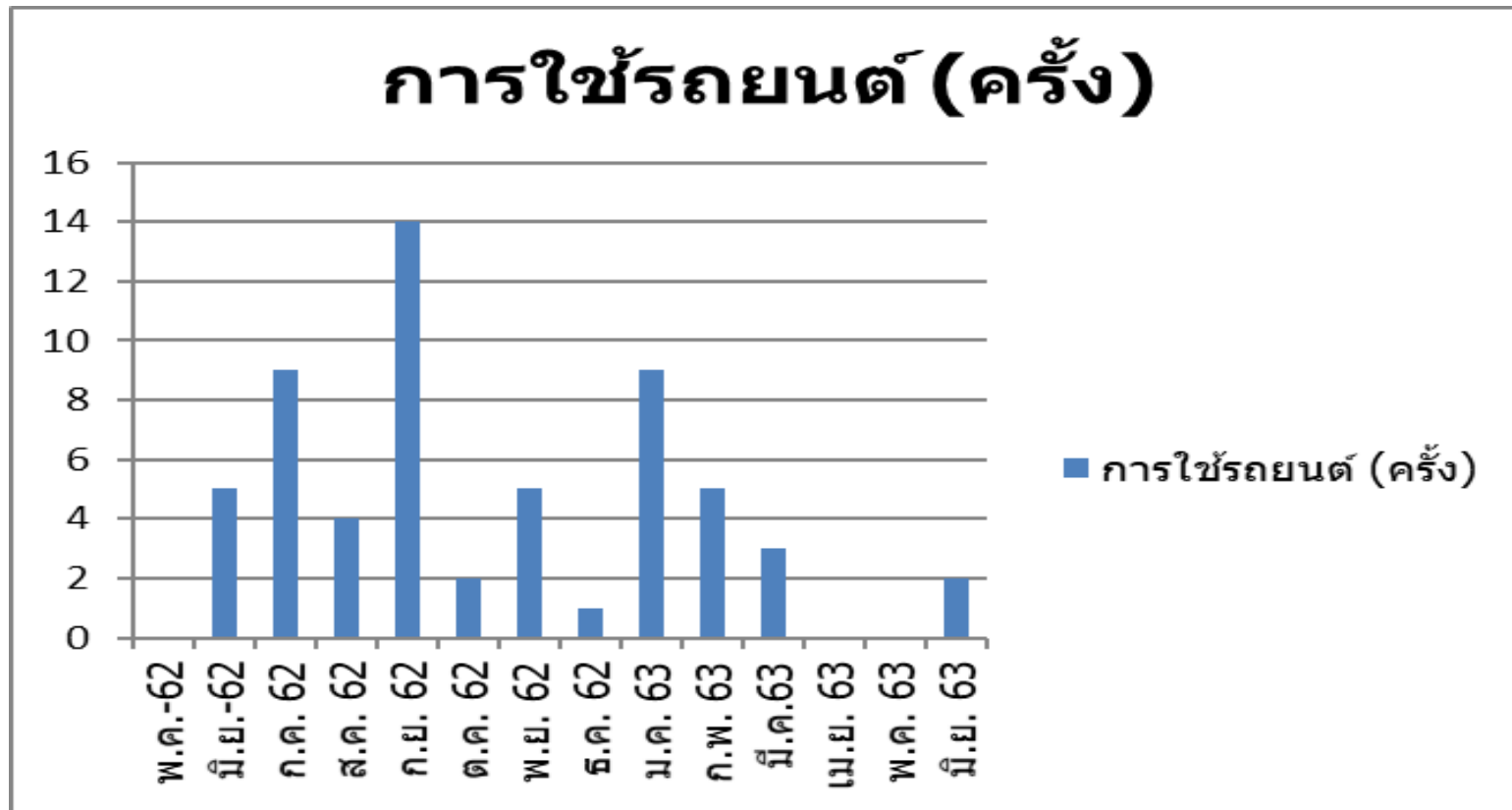

*** ระหว่างเดือนมีนาคม - พฤษภาคม 2563 ประกาศสถานการณ์ฉุกเฉิน COVID-19 ***

ข้อมูลเชิงสถิติการให้บริการของกลุ่มการศึกษาประถมศึกษา

โรงเรียนอนุบาลสามเสน (สำนักงานสลากกินแบ่งรัฐบาลอุปถัมภ์) สำนักงานเขตพื้นที่การศึกษาประถมศึกษากรุงเทพมหานคร

ระหว่างวันที่ 1 พฤษภาคม 2562 - 30 มิถุนายน 2563

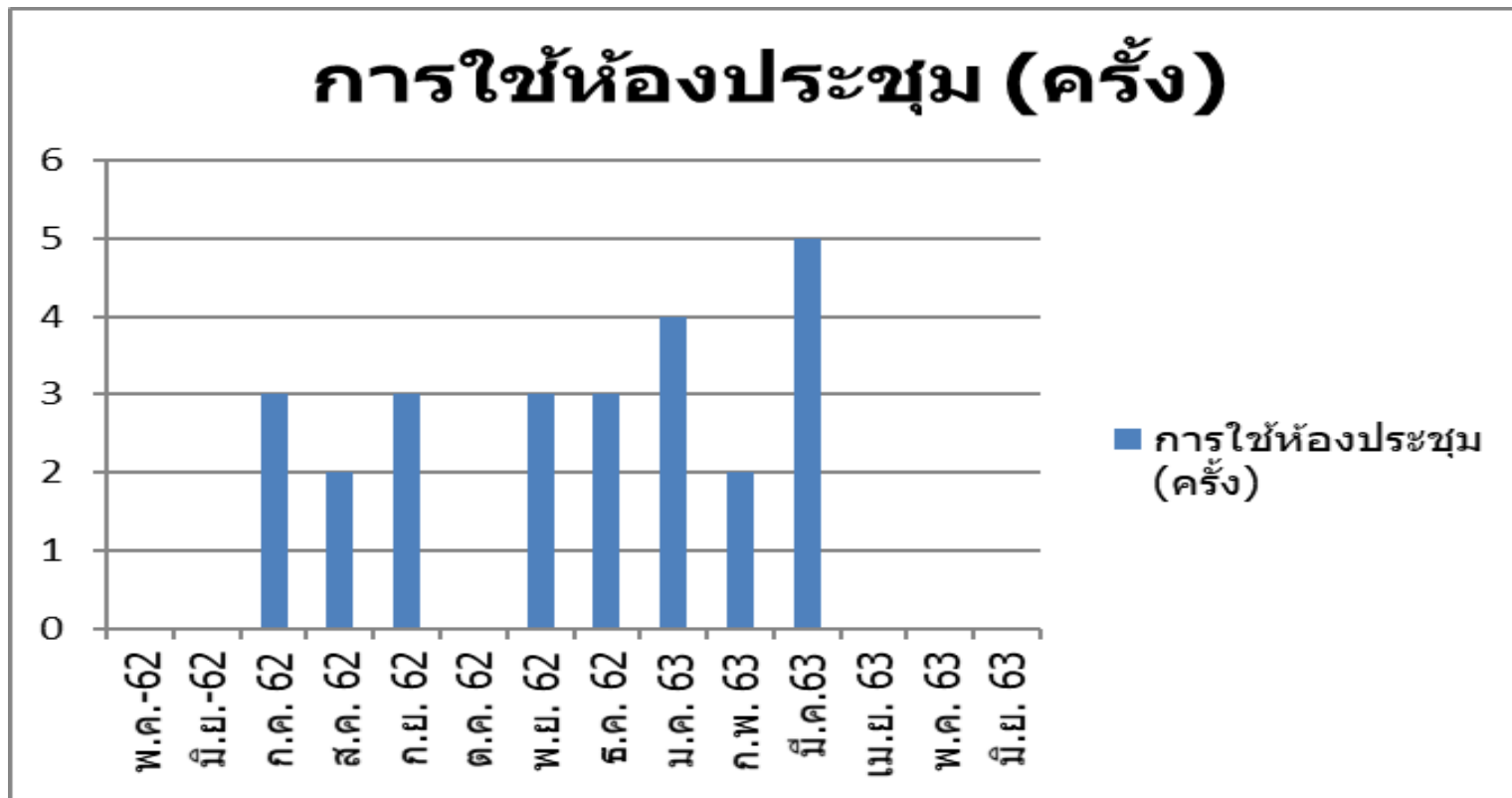

*** ระหว่างเดือนมีนาคม - พฤษภาคม 2563 ประกาศสถานการณ์ฉุกเฉิน COVID-19 ***

ข้อมูลเชิงสถิติการให้บริการของกลุ่มการศึกษาประถมศึกษา

โรงเรียนอนุบาลสามเสน (สำนักงานสลากกินแบ่งรัฐบาลอุปถัมภ์) สำนักงานเขตพื้นที่การศึกษาประถมศึกษากรุงเทพมหานคร

ระหว่างวันที่ 1 พฤษภาคม 2562 - 30 มิถุนายน 2563

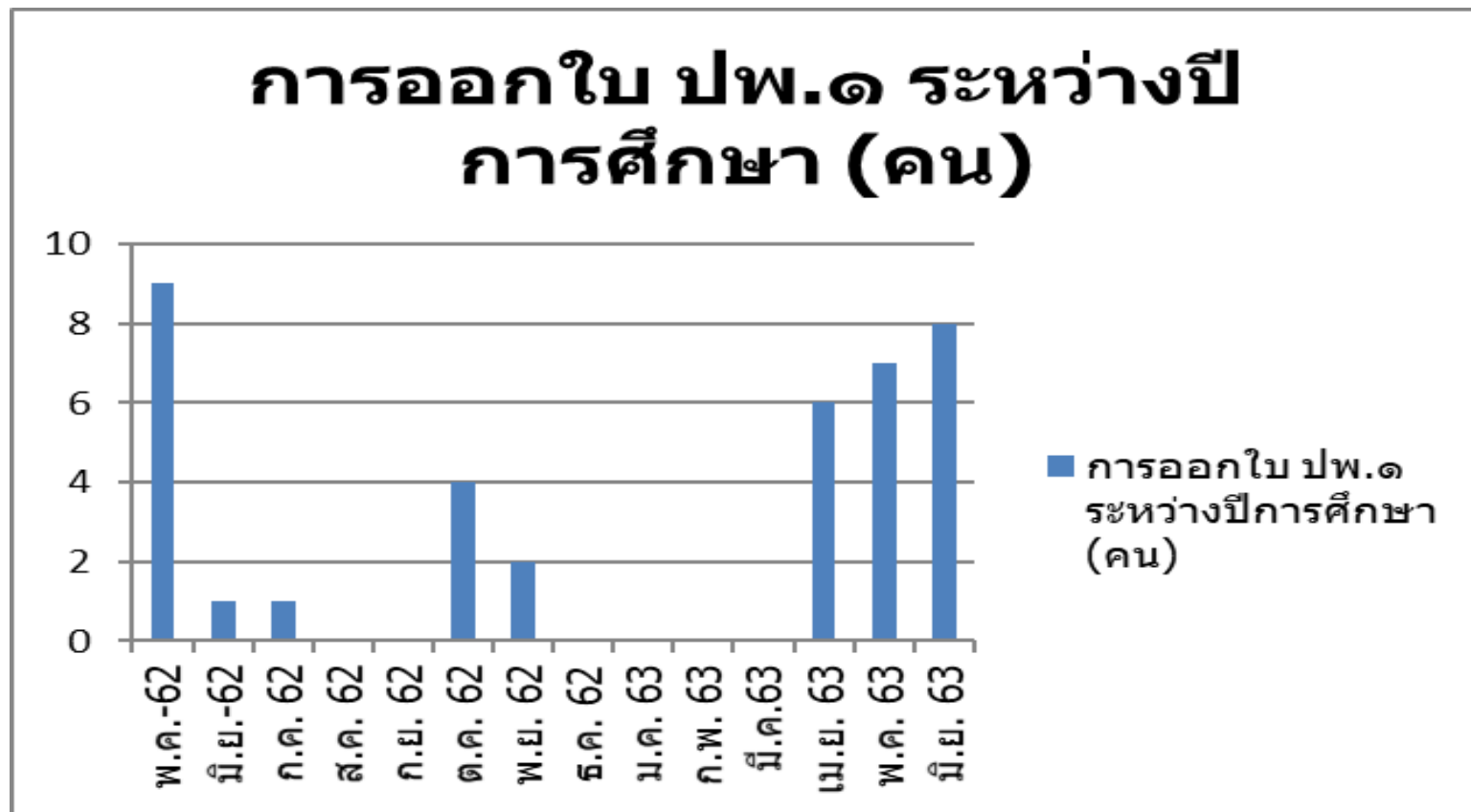

*** ระหว่างเดือนมีนาคม - พฤษภาคม 2563 ประกาศสถานการณ์ฉุกเฉิน COVID-19 ***

ข้อมูลเชิงสถิติการให้บริการของกลุ่มการศึกษาประถมศึกษา

โรงเรียนอนุบาลสามเสน (สำนักงานสลากกินแบ่งรัฐบาลอุปถัมภ์) สำนักงานเขตพื้นที่การศึกษาประถมศึกษากรุงเทพมหานคร

ระหว่างวันที่ 1 พฤษภาคม 2562 - 30 มิถุนายน 2563

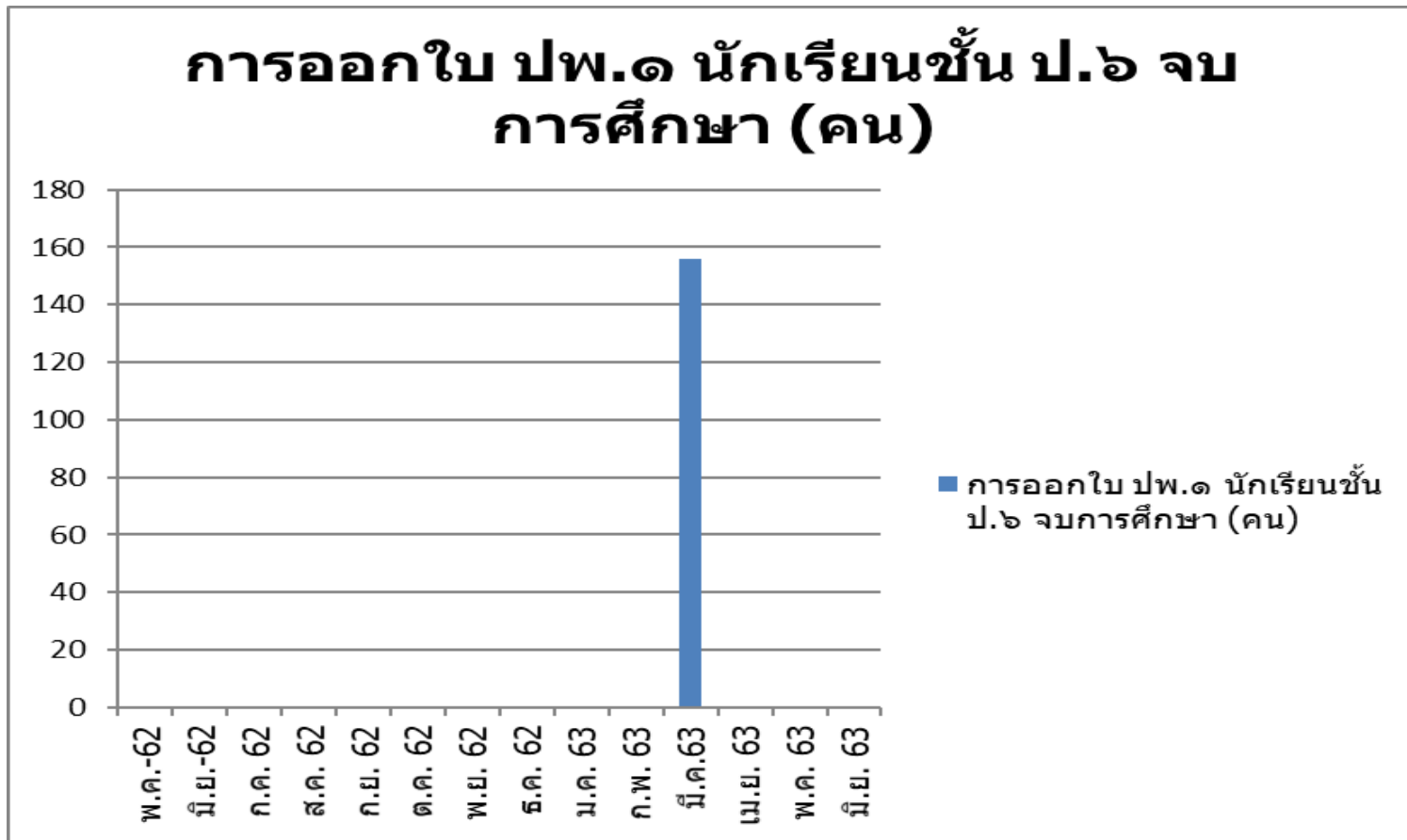

*** ระหว่างเดือนมีนาคม - พฤษภาคม 2563 ประกาศสถานการณ์ฉุกเฉิน COVID-19 ***